

**SERVIZIO SANITARIO NAZIONALE REGIONE SARDEGNA
AZIENDA REGIONALE DELLA SALUTE SARDEGNA**

Pubblico Concorso, per titoli ed esami, a gestione accentrata, per la copertura a tempo indeterminato di n. 11 posti di Dirigente Medico Disciplina Gastroenterologia indetto dalla ex Azienda Tutela della Salute con Determinazione Dirigenziale del Direttore SC Ricerca e Selezione n° 7484 del 21/12/2021

VERBALE N. 5

Il giorno 28/04/2022, alle ore 14:20, presso la stanza n. 3 del piano 2° della Sc Ricerca e Selezione Risorse Umane – Direzione Generale di Ares Sardegna, via Piero della Francesca n. 1 – Selargius Cagliari si è riunita sala sita al piano terra dell'ex CISAPI via Piero della Francesca snc, la Commissione Esaminatrice del Pubblico Concorso di cui all'oggetto, nominata con Determinazione Dirigenziale del Direttore della SC Ricerca e Selezione Risorse Umane n. 977 del 29.03.2022 successivamente rettificata - parzialmente- dalla Determinazione Dirigenziale n. 1081 del 04.04.2022 e dalla Determinazione Dirigenziale n. 1254 del 15.04.2022. La Commissione risulta composta come da Verbale n° 1

Il Presidente, constatata la regolare costituzione della Commissione e la legalità dell'adunanza, essendo presenti tutti i componenti, dichiara aperta la seduta.

La Commissione si è riunita per procedere allo svolgimento della prova pratica.

Tale prova, quale risulta dall'art. n. 26 del D.P.R. n. 483/1997, verterà su tecniche e manualità peculiari della disciplina messa a concorso. La prova dovrà essere comunque illustrata schematicamente per iscritto.

Come stabilito nel Verbale n. 1, per la prova pratica è richiesta la conoscenza di procedure operative relative ad attività inerenti la disciplina oggetto del concorso, e si svolgerà secondo le medesime modalità della prova scritta.

A tal fine, la Commissione predispone, ai sensi dell'art. 15 del D.P.R. n. 483/1997, immediatamente prima della prova le seguenti tre prove, che inserite in altrettante buste chiuse, firmate nei lembi dal Presidente, dai Commissari e dal Segretario verranno fatte estrarre da un candidato. Le sottoscrizioni sono apposte su ciascuno dei lembi delle tre buste, contenitive delle tre prove, nella medesima parte di lembo e posizione al fine di rendere indistinguibili tra loro le buste.

PROVA PRATICA 1:

PROVA PRATICA 1 : CASO CLINICO

DEFINIRE E COMMENTARE IL PERCORSO DIAGNOSTICO E TERAPEUTICO

PAZIENTE UOMO DI 47 ANNI CHE DA CIRCA 6 MESI PRESENTA OCCASIONALI EPISODI DI VOMITO, SALTUARI SPASMI ESOFAGEI ANCHE DOLOROSI CON SENSO DI BOLO BLOCCATO ALLA "BOCCA DELLO STOMACO", SINTOMO CHE SPESSO PASSA BEVENDO, RIFERISCE ANCHE CALO PONDERALE DI CIRCA 5-6 KG IN 6 MESI

Eckardt score

Score	Weight loss (kg)	Dysphagia	Retrosternal pain	Regurgitation
0	None	None	None	None
1	<5	Occasional	Occasional	Occasional
2	5-10	Daily	Daily	Daily
3	>10	Each meal	Each meal	Each meal

Handwritten signature



Handwritten signature

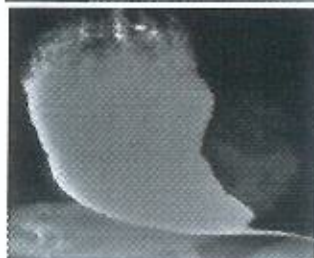

PROVA PRATICA 2:

Prova pratica 2: CASO CLINICO

Definire e commentare il percorso diagnostico-terapeutico:

Donna di 68 anni viene ricoverata per ittero ostruttivo e coliche biliari.

Pregressa colecistectomia per litiasi 15 anni prima.

Alla valutazione anestesiologicala: SCORE ASA II



PROVA PRATICA: CASO CLINICO 3

Definire e Commentare il percorso diagnostico e terapeutico

Maschio 53 aa

Asintomatico

FIT (Fecal Immunochemical Test) +

CS per familiarità neoplasie: famiglia paterna

• *generazione 1:*

1. nonno K colon 51aa

• *generazione 2:*

2. zio K colon 61aa

3. zia K utero 40aa

4. padre polipo colon 46aa

definizione rischio familiare ...?

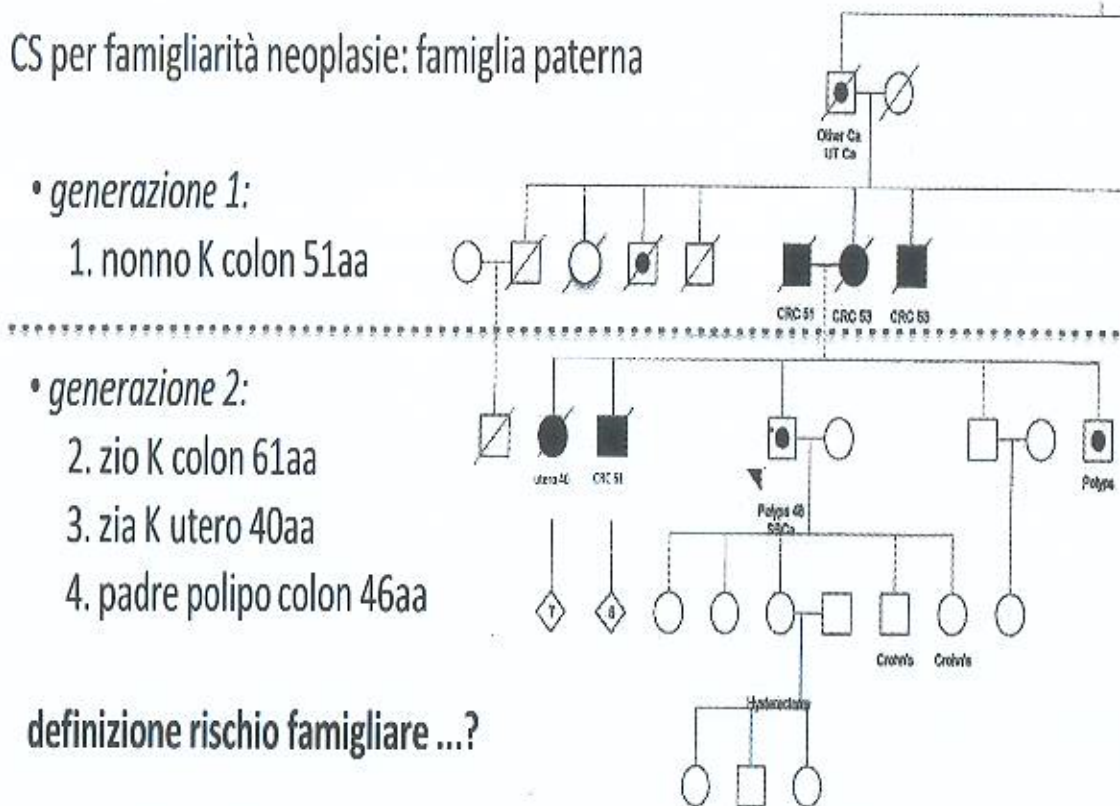

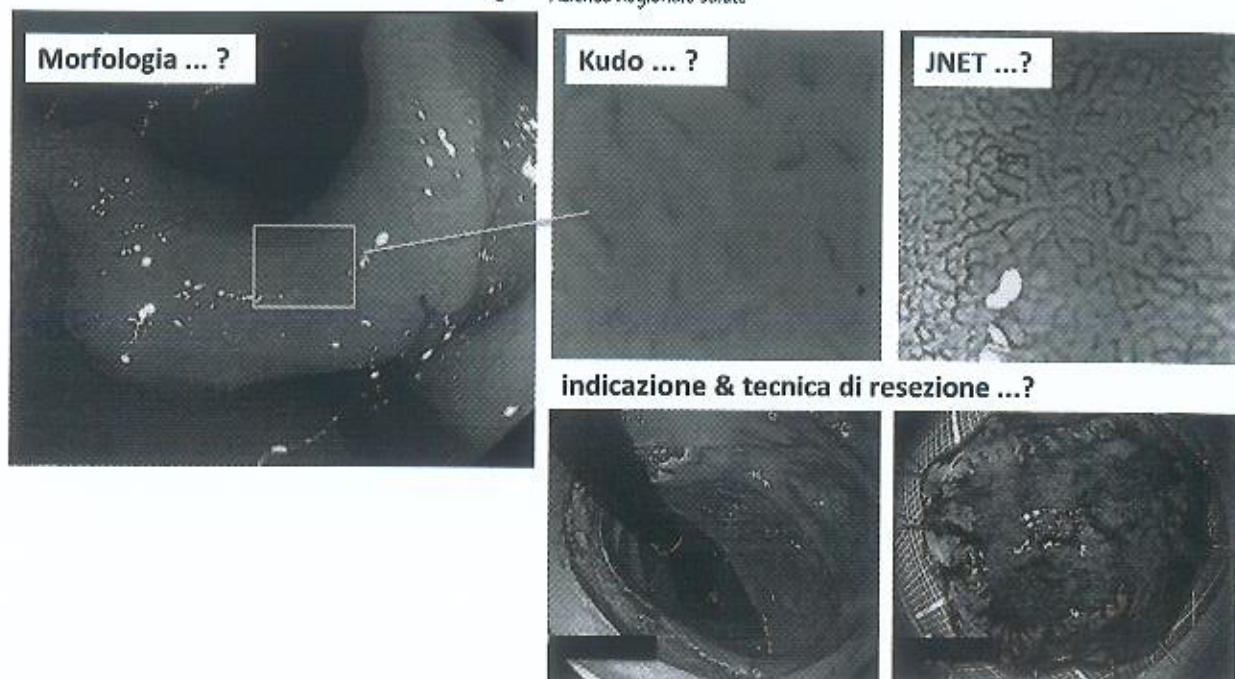

Diagnosi istologica e definizione di radicalità ...?

adenoca	ben differenziato (G1);
invasione SM	profondità 300 µm x estensione 4000 µm;
invasione ly/v	neg;
budding	basso grado;
margini	verticale neg di 1 mm; orizzontale neg

I criteri di valutazione della prova pratica terranno conto della padronanza della metodologia inerente l'argomento della prova d'esame e della relazione redatta con chiarezza espositiva, proprietà terminologica e capacità di sintesi.

Concluse tali operazioni la Commissione trasferisce i propri lavori presso i locali di svolgimento della prova scritta siti presso l'ex CISAPI via Piero della Francesca snc – Selargius – Cagliari, durante il tragitto le buste contenitive delle prove sono custodite dal Presidente e dal Segretario.

Alle ore 15:35 il Segretario della Commissione, Dott. Piergiacomo Gambella, con l'ausilio della Dott.ssa Martina Rossi e del Sig. Alessandro Scalas dipendenti presso il Dipartimento Risorse Umane ARES - Sardegna, provvede ad effettuare l'appello nominale dei candidati e il riconoscimento dei medesimi mediante esibizione di un documento personale di identità, che la Commissione trattiene fino all'espletamento della prova pratica.

I concorrenti presenti sono invitati ad entrare nella sala per essere resi edotti circa le modalità di svolgimento della prova pratica che si svolgerà secondo le modalità anticipate nella nota di convocazione pubblicata sul sito web della ex ATS- Sardegna e comunicata via pec.

Vengono registrati i candidati presenti unitamente a quelli assenti, come di seguito specificato:

/	cognome	nome	data nascita	PRESENTE /ASSSENTE
1	CURRELI	SARA	21/07/1985	P
2	DEMURTAS	MAURO	11/12/1986	P
3	FAVALE	AGNESE	25/06/1992	P
4	FENU	MANUELA	22/11/1979	P
5	FLORENZANO	ELENA	11/06/1989	P
6	GASPARDINI	ANTONIO	20/07/1988	P
7	LODDO	ERICA	10/04/1990	P
8	MAIS	CLAUDIA	16/09/1986	P
9	MANNO	CLAUDIA BIANCA	05/12/1993	P
10	MASIA	PIETRO GUGLIELMO PAOLO NICOLA	07/12/1991	P
11	MURGIA	GIUSEPPE	22/11/1984	P
12	NIOLU	CATERINA	13/07/1988	P
13	ONALI	SIMONA	06/04/1987	P
14	PABA	SALVATORE	07/06/1991	P
15	PADEDDA	FEDERICA	22/05/1992	P
16	PINNA	DANIELE	13/11/1984	P
17	PINTO	SERGIO	09/09/1987	P
18	SALIS	ROBERTA	09/06/1987	P
19	SERRAU	ROBERTA	04/08/1985	P
20	SOLIDA	ELEONORA	19/08/1990	P
21	TOMASSINI	GIULIA	30/10/1991	P
22	UTZERI	ERIKA	20/12/1987	P
23	ZARA	FEDERICA	29/01/1990	P

I candidati vengono informati che durante la prova non sarà permesso comunicare tra loro o con terzi, salvo che con i membri della Commissione Esaminatrice e non saranno ammesse domande sul contenuto della prova.

Viene, inoltre, chiesto di depositare in appositi sacchetti messi a disposizione dei candidati eventuali appunti, manoscritti, libri, pubblicazioni di qualunque tipo, nonché apparecchi informatici, telefonini cellulari/smartphone, PC portatili, tablet o altri mezzi di trasmissione/comunicazione a distanza di qualsiasi tipo e natura che saranno restituiti solo al termine dell'espletamento della prova da parte dell'ultimo candidato.

Alle ore 15:40 tutti i candidati presenti hanno preso posto nelle postazioni allestite.

Alle ore 15:45 si fa constatare l'integrità della chiusura delle tre buste contenenti le prove d'esame dai candidati volontari Dottoressa Fenu Manuela, Dott.ssa Utzeri Erika, Dott. Masia Pietro Guglielmo Paolo Nicola con il consenso unanime di tutti i candidati presenti e senza che alcuno di questi sollevi eccezione alcuna.

Il lembo firmato delle buste contenenti le prove pratiche, successivamente alla verifica è poi rivolto verso il basso al fine di renderle indistinguibili tra loro. Le buste vengono rimescolate a cura del Segretario e del Presidente

Alle ore 15:46 alla presenza di tutti i candidati, viene successivamente estratta da un ulteriore volontario, Dott. ssa Loddo Erica la prova pratica da sostenere, con il consenso unanime di tutti i candidati presenti e senza che alcuno di questi sollevi eccezione alcuna.

Il Presidente della Commissione, con l'ausilio del Segretario, dà lettura dei testi delle prove non estratte. I fogli contenenti le prove non estratte sono sottoscritti, datati e firmati dalla Dott. ssa Loddo Erica alla presenza di tutti i candidati.

Risultano non estratte la

a) PROVA PRATICA n. 2

b) PROVA PRATICA n. 3

Alle ore 15:46 viene aperta la busta scelta dal volontario Dott. ssa Loddo Erica e risulta estratta la prova pratica n. 1 avente oggetto:

PROVA PRATICA 1 : CASO CLINICO

DEFINIRE E COMMENTARE IL PERCORSO DIAGNOSTICO E TERAPEUTICO

PAZIENTE UOMO DI 47 ANNI CHE DA CIRCA 6 MESI PRESENTA OCCASIONALI EPISODI DI VOMITO, SALTUARI SPASMI ESOFAGEI ANCHE DOLOROSI CON SENSO DI BOLO BLOCCATO ALLA "BOCCA DELLO STOMACO", SINTOMO CHE SPESSO PASSA BEVENDO, RIFERISCE ANCHE CALO PONDERALE DI CIRCA 5-6 KG IN 6 MESI

Eckardt score

Score	Weight loss (kg)	Dysphagia	Retrosternal pain	Regurgitation
0	None	None	None	None
1	<5	Occasional	Occasional	Occasional
2	5-10	Daily	Daily	Daily
3	>10	Each meal	Each meal	Each meal

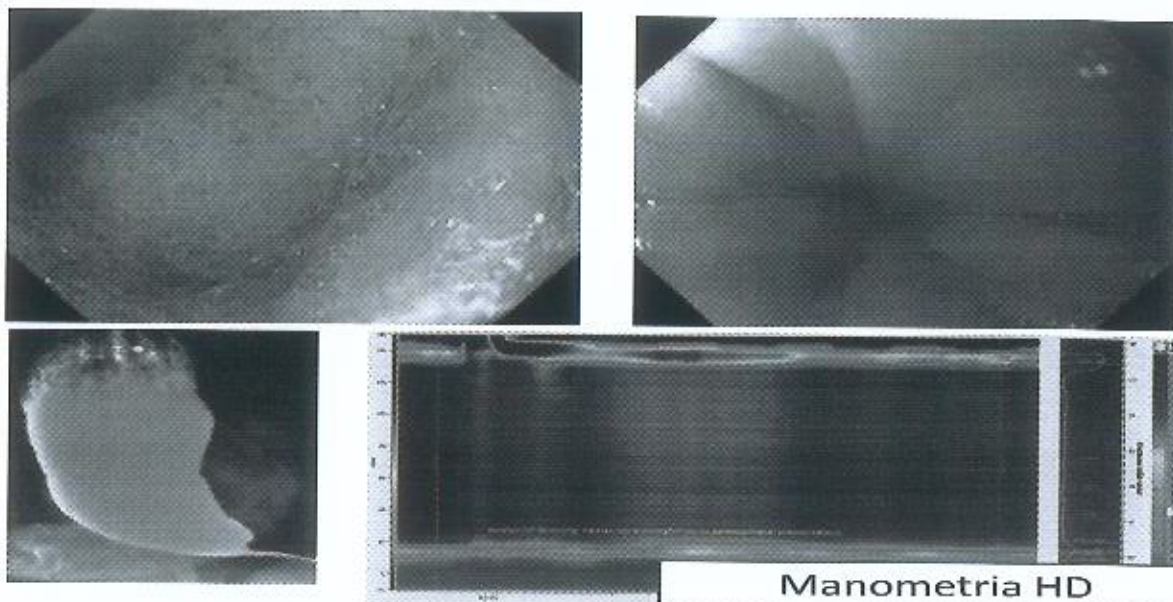

che viene allegata al presente verbale per farne parte integrante e di cui il Presidente alla presenza dei membri della Commissione, del membro del Comitato di Vigilanza Dott.ssa Martina Rossi, Sig. Alessandro Scalas dà immediata lettura ai candidati presenti.

La Dott. ssa Loddo Erica sottoscrive ed appone la data al foglio su cui è ritrascritta la prova estratta.

Il testo contenente il quesito della prova sorteggiata è ristampata in n. 23 copie uguali, pari al numero dei concorrenti ed è consegnata in copia ai candidati dalla Dott.ssa Martina Rossi e dal Sig. Alessandro Scalas. L'allegata immagine diagnostica è riproiettata su maxi schermo disponibile nella sala della prova concorsuale affinché ciascun candidato possa prenderne visione. Ai candidati viene altresì concesso di alzarsi, uno alla volta, ed avvicinarsi per visionare l'immagine diagnostica.

A ciascun candidato viene altresì consegnato: n. 1 foglio di carta protocollo, recante il timbro dell'Azienda e siglato dal Dott. Luigi Cugia, Presidente della Commissione, una busta grande, una busta piccola, un cartoncino bianco, una penna ad inchiostro di china blu. Ai candidati, a cura del Segretario e del Presidente della Commissione, vengono verbalmente ricordate le opportune disposizioni ed istruzioni circa le modalità di svolgimento della prova riportate nel bando e nell'avviso di convocazione.

Il Presidente avvisa ciascuno dei candidati che il termine concesso per l'effettuazione della prova pratica è previsto nel tempo massimo di 20// minuti (venti minuti) con inizio alle ore 16:01 e termine di consegna alle ore 16:21

Durante lo svolgimento della prova rimangono presenti nel locale i Componenti della Commissione Esaminatrice, il Segretario ed il personale di assistenza costituito dalla Dott.ssa Martina Rossi, il Sig.

Alessandro Scalas in servizio presso il Dipartimento delle Risorse Umane - SC Ricerca e Selezione delle Risorse Umane.

Terminata la prova, ciascuno dei candidati consegna la busta grande contenente la prova svolta, nonché la busta piccola contenente il cartoncino con i dati anagrafici.

Sulla medesima busta grande, al momento della consegna, il Presidente della Commissione Esaminatrice appone, trasversalmente, la propria firma, in modo che vi resti compreso il lembo di chiusura e la restante parte della busta. La sottoscrizione è apposta, per ogni singola busta contenitiva della prova, presentata dal candidato, sempre nel medesimo punto/scizione della busta in modo tale da rendere indistinguibili tra loro le buste depositate dai candidati. All'operazione di firma assiste ciascuno candidato

Entro le ore 16:35 tutti i candidati hanno consegnato il loro elaborato regolarmente chiuso in busta secondo le istruzioni fornite loro all'inizio della prova d'esame.

Alle ore 16:38 gli elaborati vengono mescolati e raccolti in un plico che, debitamente sigillato e firmato sui lembi di chiusura dai Componenti della Commissione e dal Segretario, viene preso in custodia dal Segretario e dal Presidente. A tali operazioni assistono i candidati presenti alla prova Dottoresse Niolu Caterina, Tomassini Giulia, Florenzano Elena, Demurtas Mauro le quali appongono anch'esse sottoscrizione, data ed orario sui lembi di chiusura della busta contenitiva delle prove.

Si comunica ai candidati che l'esito della prova pratica sarà affisso nei locali al piano terra della Direzione Generale ARES- Sardegna, sede di Selargius, Via Piero della Francesca n.1, Piano Terra e, successivamente, pubblicato sul sito web aziendale, alla sezione "Bandi di Concorso e Selezioni".

La Commissione comunica, inoltre, ai candidati presenti che la prova orale, per coloro i quali supereranno la prova pratica, si svolgerà come loro comunicato e come con loro concordato, in data 29/04/2022, con inizio alle ore 09.00, presso i locali del Centro Professionale Lavoro Formazione ex CISAPI - siti in via Piero della Francesca, snc, Su Planu.

La seduta si chiude alle ore 16:40 e la Commissione Esaminatrice, sgomberata l'aula d'esame, procede senza soluzione di continuità alla valutazione collegiale delle prove pratiche mediante esame della trascrizione sintetica della prova da parte dei candidati, sempre presso i locali ex CISAPI di Via Piero della Francesca snc.

Il Presidente constatata l'integrità del plico contenente gli elaborati, procede all'apertura dello stesso, a rimescolare le buste chiuse e ad attribuire un numero progressivo da 1 a 23 alle buste contenenti l'elaborato di ciascun candidato contenente la ritrascrizione della prova pratica. Vengono altresì numerati, man mano che le buste vengono aperte, gli elaborati in esse contenuti, nonché le buste piccole, in cui sono racchiusi i cartoncini bianchi recanti il nominativo del candidato. Dette buste piccole, al fine di garantire l'anonimato, restano chiuse fino alla conclusione della valutazione degli elaborati relativi alle prove di tutti i candidati.

Il Presidente, ed i membri della Commissione procedono alla lettura delle ritrascrizioni della prova pratica in ordine progressivo, al termine della quale, dopo attento esame, la Commissione attribuisce, collegialmente e con voto palese, il relativo punteggio, sulla base dei criteri di valutazione precedentemente individuati e riportati nel presente verbale.

N. Elaborato	VOTO PROVA PRATICA/30	ESITO PROVA SUPERATA/NON SUPERATA
1	28	SUPERATA
2	26	SUPERATA
3	25	SUPERATA

4	29	SUPERATA
5	21	SUPERATA
6	24	SUPERATA
7	22	SUPERATA
8	19	NON SUPERATA
9	22	SUPERATA
10	17	NON SUPERATA
11	26	SUPERATA
12	27	SUPERATA
13	28	SUPERATA
14	24	SUPERATA
15	23	SUPERATA
16	25	SUPERATA
17	30	SUPERATA
18	28	SUPERATA
19	29	SUPERATA
20	29	SUPERATA
21	26	SUPERATA
22	21	SUPERATA
23	23	SUPERATA

Definita la fase di assegnazione dei voti alle prove, la Commissione procede in seguito all'apertura delle buste piccole contenenti il cartoncino di colore bianco nel quale è riportato il nominativo del candidato così da poterlo associare alla prova svolta. I punteggi assegnati a ciascun elaborato sono indicati così come di seguito specificato:

1	MAIS CLAUDIA	(16/09/1986)	28,000	Superata
2	FAVALE AGNESE	(25/06/1992)	26,000	Superata
3	PINTO SERGIO	(09/09/1987)	25,000	Superata
4	UTZERI ERIKA	(20/12/1987)	29,000	Superata
5	PABA SALVATORE	(07/06/1991)	21,000	Superata
6	SERRAU ROBERTA	(04/08/1985)	24,000	Superata
7	ONALI SIMONA	(06/04/1987)	22,000	Superata
8*	GASPARINI ANTONIO	(20/07/1988)	19,000	Non superata
9	MURGIA GIUSEPPE	(22/11/1984)	22,000	Superata
10**	CURRELI SARA	(21/07/1985)	17,000	Non superata
11	ZARA FEDERICA	(29/01/1990)	26,000	Superata
12	LODDO ERICA	(10/04/1990)	27,000	Superata
13	SALIS ROBERTA	(09/06/1987)	28,000	Superata
14	FLORENZANO ELENA	(11/06/1989)	24,000	Superata
15	PADEDDA FEDERICA	(22/05/1992)	23,000	Superata
16	SOLIDA ELEONORA	(19/08/1990)	25,000	Superata

17	DEMURTAS MAURO	(11/12/1986)	30,000	Superata
18	FENU MANUELA	(22/11/1979)	28,000	Superata
19	PINNA DANIELE	(13/11/1984)	29,000	Superata
20	NIOLU CATERINA	(13/07/1988)	29,000	Superata
21	TOMASSINI GIULIA	(30/10/1991)	26,000	Superata
22	MANNO CLAUDIA BIANCA	(05/12/1993)	21,000	Superata
23	MASIA PIETRO GUGLIELMO PAOLO NICOLA	(07/12/1991)	23,000	Superata

* Busta 8) Il candidato tratta in maniera incompleta con errori riferiti al quadro diagnostico e terapeutico;

** Busta 10) Il candidato non formula diagnosi, incompleta descrizione manometrica ed approccio terapeutico

L'esito della prova pratica sarà affisso nei locali della Direzione Generale ARES - Sardegna, Sede di Selargius, in Via Piero della Francesca, piano terra n. 1, e successivamente pubblicato sul sito web aziendale, alla sezione "Bandi di Concorso e Selezioni".

La seduta si chiude alle ore 19:45 e la Commissione si aggiorna al 07/04/2022 ore 09:00 per l'espletamento della prova orale.

Al presente verbale si allegano i documenti come da indice che segue

- 01) Busta piccola di colore giallo contenente un foglio formato A 4 quesito n. 1 della prova pratica;
- 02) Busta piccola di colore giallo contenente un foglio formato A4 quesito n. 2 della prova pratica;
- 03) Busta piccola di colore giallo contenente un foglio formato A4 quesito n. 3 della prova pratica;
- 04) Foglio presenze alla prova pratica per il giorno 28.04.2022 con sottoscrizione dei presenti alla prova;
- 05) In plico n. 23 fogli contenenti ritrascrizione della prova pratica estratta n. 23 buste piccole contenente n. 23 cartoncini bianchi, n. 23 buste grandi.

Il presente verbale, letto e confermato, viene sottoscritto come segue:

Il Presidente:

Dott. Luigi Cugia

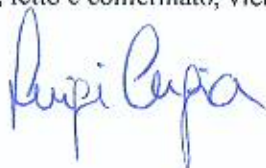

Il Componente:

Dott. ssa Rita Luisa Conigliaro



Il Componente:

Dott. Federico Iacopini



Il Segretario

Dott. Piergiacomo Gambella

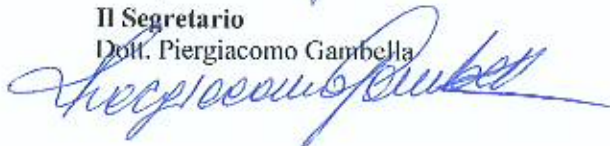

RISULTATO PROVA PRATICA

Pubblico Concorso Unificato, per titoli ed esami, per la copertura a tempo indeterminato di n. 11 posti di Dirigente Medico di Gastroenterologia

N. ELABORATO	CANDIDATO	NATO IL	PUNTI	ESITO
1	MAIS CLAUDIA	(16/09/1986)	28,000	Superata
2	FAVALE AGNESE	(25/06/1992)	26,000	Superata
3	PINTO SERGIO	(09/09/1987)	25,000	Superata
4	UTZERI ERIKA	(20/12/1987)	29,000	Superata
5	PABA SALVATORE	(07/06/1991)	21,000	Superata
6	SERRAU ROBERTA	(04/08/1985)	24,000	Superata
7	ONALI SIMONA	(06/04/1987)	22,000	Superata
8	GASPARDINI ANTONIO	(20/07/1988)	19,000	Non superata
9	MURGIA GIUSEPPE	(22/11/1984)	22,000	Superata
10	CURRELI SARA	(21/07/1985)	17,000	Non superata
11	ZARA FEDERICA	(29/01/1990)	26,000	Superata
12	LODDO ERICA	(10/04/1990)	27,000	Superata
13	SALIS ROBERTA	(09/06/1987)	28,000	Superata
14	FLORENZANO ELENA	(11/06/1989)	24,000	Superata
15	PADEDDA FEDERICA	(22/05/1992)	23,000	Superata
16	SOLIDA ELEONORA	(19/08/1990)	25,000	Superata
17	DEMURTAS MAURO	(11/12/1986)	30,000	Superata
18	FENU MANUELA	(22/11/1979)	28,000	Superata
19	PINNA DANIELE	(13/11/1984)	29,000	Superata
20	NIOLU CATERINA	(13/07/1988)	29,000	Superata
21	TOMASSINI GIULIA	(30/10/1991)	26,000	Superata
22	MANNO CLAUDIA BIANCA	(05/12/1993)	21,000	Superata
23	MASIA PIETRO GUGLIELMO PAOLO NICOLA	(07/12/1991)	23,000	Superata

Il Presidente

Dott. Luigi Cugia

Il Componente

Rita Luisa Conigliaro

Componente

Dott. Federico Iacopini

Il Segretario

Dott. Piergiacomo Gambella



RISULTATO PROVA PRATICA

Publico Concorso Unificato, per titoli ed esami, per la copertura a tempo indeterminato di n. 11 posti di Dirigente Medico di Gastroenterologia

N. ELABORATO	CANDIDATO	NATO IL	PUNTI	ESITO
1	MAIS CLAUDIA	(16/09/1986)	28,000	Superata
2	FAVALE AGNESE	(25/06/1992)	26,000	Superata
3	PINTO SERGIO	(09/09/1987)	25,000	Superata
4	UTZERI ERIKA	(20/12/1987)	29,000	Superata
5	PABA SALVATORE	(07/06/1991)	21,000	Superata
6	SERRAU ROBERTA	(04/08/1985)	24,000	Superata
7	ONALI SIMONA	(06/04/1987)	22,000	Superata
8	GASPARDINI ANTONIO	(20/07/1988)	19,000	Non superata
9	MURGIA GIUSEPPE	(22/11/1984)	22,000	Superata'
10	CURRELI SARA	(21/07/1985)	17,000	Non superata
11	ZARA FEDERICA	(29/01/1990)	26,000	Superata
12	LODDO ERICA	(10/04/1990)	27,000	Superata
13	SALIS ROBERTA	(09/06/1987)	28,000	Superata
14	FLORENZANO ELENA	(11/06/1989)	24,000	Superata
15	PADEDDA FEDERICA	(22/05/1992)	23,000	Superata
16	SOLIDA ELEONORA	(19/08/1990)	25,000	Superata
17	DEMURTAS MAURO	(11/12/1986)	30,000	Superata
18	FENU MANUELA	(22/11/1979)	28,000	Superata
19	PINNA DANIELE	(13/11/1984)	29,000	Superata
20	NIOLU CATERINA	(13/07/1988)	29,000	Superata
21	TOMASSINI GIULIA	(30/10/1991)	26,000	Superata
22	MANNO CLAUDIA BIANCA	(05/12/1993)	21,000	Superata
23	MASIA PIETRO GUGLIELMO PAOLO NICOLA	(07/12/1991)	23,000	Superata

Il Presidente

Dott. Luigi Cugia

Il Componente

Rita Luisa Conigliaro

Componente

Dott. Federico Iacopini

Il Segretario

Dott. Piergiacomo Gambella

