

Pubblico Concorso, per titoli ed esami, per la copertura di n. 20 posti di Dirigente Medico, disciplina Radiodiagnostica, indetto con Determinazione Dirigenziale n. 7486 del 21.12.2021.

VERBALE N. 3

Il giorno 10.05.2022, alle ore 08,30, si è riunita presso la sede la sede del Centro Professionale Lavoro Formazione di Via Piero della Francesca, sn, Cagliari, la Commissione Esaminatrice del Pubblico Concorso di cui all'oggetto, nominata con Determinazione Dirigenziale n. 927 del 24.03.2022 e composta come di seguito specificato:

Presidente:

Dott. Stefano Marcia, Dirigente Medico di Radiologia, Direttore SC Servizio di Radiologia Ospedaliera – Area Cagliari;

Componenti:

Dott.ssa Sabrina Giovine, Dirigente Medico di Radiologia, Direttrice U.O.C. Radiodiagnostica, ASL Caserta;

Dott. Ilan Rosenberg, Dirigente Medico di Radiologia, Direttore SC Radiologia, ASL 4 Ligure;

Segretario:

Dott. ssa Anna Zurru, Collaboratore Amministrativo Professionale, Cat. D, dell'ARES Sardegna;

Il Presidente, constatata la regolare costituzione della Commissione e la legalità dell'adunanza, essendo presenti tutti i componenti, dichiara aperta la seduta.

La Commissione si è riunita per procedere allo svolgimento della prova pratica.

Tale prova, ai sensi del D.P.R. n. 483/1997, verterà su tecniche e manualità peculiari della disciplina messa a concorso. La prova dovrà essere illustrata schematicamente per iscritto.

Come stabilito nel Verbale n. 1, la prova pratica comporta la conoscenza di procedure operative relative ad attività inerenti la disciplina oggetto del concorso, e consisterà nell'analisi di un caso clinico. Tale prova dovrà essere illustrata schematicamente per iscritto.

A tal fine la Commissione predispose le seguenti tre prove, numerate progressivamente da uno a tre, che vengono chiuse in altrettante buste anonime, sigillate e firmate esteriormente sui lembi di chiusura dai Componenti della Commissione e dal Segretario:

Prova n. 1):

CASO CLINICO N. 1: Paziente di 37 anni, incidente della strada, emodinamicamente instabile



Prova n. 2)

CASO CLINICO N. 2: Paziente di sesso maschile, 67 anni, recente episodio di pancreatite lieve



Handwritten signatures in blue ink:
St
Sue



Prova n. 3)

CASO CLINICO N. 3: Paziente di 72 anni, anemia, discanalizzazione

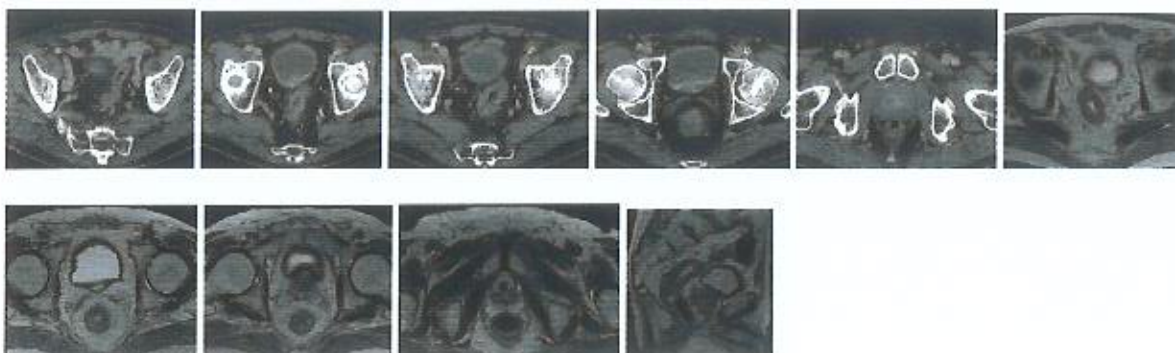

I criteri di valutazione della prova pratica verteranno:

- padronanza della metodologia inerente l'argomento della prova;
- chiarezza espositiva;
- proprietà terminologica;
- capacità di sintesi.

Alle ore 09,30 il Segretario della Commissione, Dott.ssa Anna Zurru, con l'ausilio del personale di assistenza (Dott. Matteo Firinu, Dott.ssa Martina Rossi, Sig. Pietro Meloni e Dott. Marco Cubeddu), assegnati presso la SC Ricerca e Selezione delle Risorse Umane dell'ARES Sardegna, da inizio all'accesso dei candidati all'area concorsuale.

I candidati effettuano il riconoscimento attraverso l'esibizione di un documento personale di identità in corso di validità.

La Commissione comunica la necessità, per i candidati, di indossare obbligatoriamente, dal momento dell'accesso all'area concorsuale sino a quello dell'uscita, il dispositivo individuale di protezione delle vie aeree (mascherina), che, ove richiesto dagli interessati, è messo a disposizione dall'Azienda organizzatrice.

I candidati vengono fatti accomodare nelle apposite postazioni operative adeguatamente distanziati l'uno dall'altro e si procede all'appello nominale dei candidati, e alla registrazione dei presenti e degli assenti, come di seguito specificato:

N.	Cognome e Nome	Data nascita	Presente
1.	AIELLO ANTONIA ANNAPAOLA	11/05/1993	No
2.	ARRU CHIARA DANIELA	06/10/1986	Si
3.	BEBBERE CATERINA	12/12/1983	Si
4.	BOI ELISA	25/08/1989	Si
5.	CAPASSO NAZARENO	13/03/1992	Si



6.	CAREDDA GLORIA	30/03/1992	Si
7.	CAROTENUTO SERGIO	22/05/1992	Si
8.	CATALANO LEONARDO	25/07/1990	Si
9.	CAU RICCARDO	30/09/1991	Si
10.	CHERCHI GIULIA	08/09/1992	Si
11.	COSSU MICHELE	23/12/1992	Si
12.	CUCCURU SEBASTIANO	27/12/1974	Si
13.	D'AGOSTINO GIULIA	14/01/1990	Si
14.	DEMURTAS LAURA	04/06/1988	Si
15.	DEMURU DILETTA ASSUNTA	14/12/1993	Si
16.	DEPLANO LUCA	04/09/1993	Si
17.	DESTRO FRANCESCO	22/01/1989	Si
18.	ERBÌ ALESSIO	31/10/1991	Si
19.	FARA ALBERTO	23/12/1987	Si
20.	FENU ALBERTO	20/01/1993	Si
21.	FICHERA CARLA	14/12/1991	Si
22.	FLORE ANDREA GIOVANNI MARIA	05/01/1991	Si
23.	GODDI ANTONIO	20/07/1993	Si
24.	IMPROTA ANTONIO	20/12/1993	Si
25.	LAI ZELIA	06/07/1975	Si
26.	MAZZOTTA ANDREA	19/05/1988	Si
27.	MELIS ALESSANDRO	25/09/1967	Si
28.	MULAS VIOLANTE	23/02/1992	Si
29.	MURA GIULIA ILARIA CHIARA	22/03/1979	Si
30.	MURGIA ALESSANDRO	05/05/1980	Si
31.	MUSCAS ALESSANDRA	09/07/1982	Si
32.	OBINU MICHELE	19/06/1989	Si
33.	ONETO SONIA	12/11/1978	Si



34.	OPERAMOLLA ANNUNZIATA	20/05/1992	Si
35.	PANZERI CATERINA	18/12/1989	Si
36.	PIGA GIORGIO	04/12/1988	Si
37.	PINNA GIULIA	15/09/1991	Si
38.	PINNA MICHELA	12/09/1991	Si
39.	PINTUS ALESSANDRA	17/04/1991	Si
40.	PIRAS LUCA	22/02/1993	Si
41.	PIZZI ALDO	24/02/1992	Si
42.	PRUNEDDU GIULIA	19/03/1992	Si
43.	PUDDU EMANUELA	09/09/1982	Si
44.	RAPONI AURORA	28/07/1986	Si
45.	RENÒ ELIO	24/07/1990	Si
46.	RUM ROSSELLA FRANCESCA	25/09/1979	Si
47.	SALIS MARTA	25/08/1988	Si
48.	SANNIA STEFANO	15/09/1981	Si
49.	SCALAS GIULIA	23/01/1991	Si
50.	SCARPA MARCELLO	27/01/1984	Si
51.	SERRA FRANCESCO	22/01/1985	Si
52.	SINI MARCELLO	18/04/1989	Si
53.	ZEDDA SANDRO	10/12/1969	Si
54.	ZEDDA STEFANO	24/12/1988	Si
55.	ZUCCA SERENA	27/04/1991	Si

Il Presidente informa i candidati che durante la prova non sarà permesso uscire dai locali ovvero mettersi in relazione con altri, salvo che con i membri della Commissione Esaminatrice;

Viene, inoltre, richiesto di riporre sotto la postazione, gli effetti personali ed eventuali appunti, manoscritti, libri, pubblicazioni di qualunque tipo, nonché apparecchi informatici, telefonini cellulari/smartphone, PC portatili, tablet o altri mezzi di trasmissione/comunicazione a distanza di qualsiasi tipo e natura.

Dopo aver consegnato a ciascun candidato n.1 foglio di carta, recante il timbro dell'Azienda e siglato dal Dott. Stefano Marcia, Presidente della Commissione, una busta grande, una busta piccola, un cartoncino bianco e una penna, vengono date le opportune disposizioni ed istruzioni circa le modalità di svolgimento della prova ed è fatto presente quanto disposto dall'art. 12 del D.P.R. n. 483/97.

Si comunica ai candidati che l'esito della prova pratica sarà pubblicato sul sito web aziendale www.atssardegna.it, alla sezione "Bandi di Concorso e Selezioni", prima dell'espletamento della prova orale.

Si fa poi constatare l'integrità della chiusura delle tre buste contenenti le prove d'esame e si invitano i candidati a designare alcuni rappresentanti che presenzieranno al tavolo della Commissione, all'estrazione da parte di un volontario della prova da sostenere.

Si offrono volontari, con il consenso di tutti i presenti, il Dott. Scarpa Marcello, il Dott. Catalano Leonardo, e il Dott. Renò Elio.

Senza che nessuno dei candidati sollevi eccezione, il Dott. Renò Elio, alle ore 09,50, estrae la busta contenente la prova da sostenere, acquisita agli atti dell'ufficio.

Il Presidente della Commissione legge i testi delle prove non estratte:

Prova n. 1):

CASO CLINICO N. 1: Paziente di 37 anni, incidente della strada, emodinamicamente instabile



Prova n. 2)

CASO CLINICO N. 2: Paziente di sesso maschile, 67 anni, recente episodio di pancreatite lieve

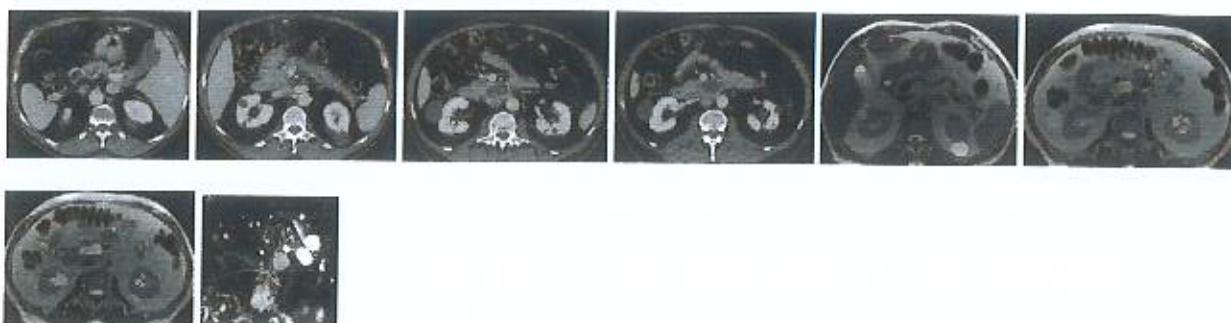

Il Presidente della Commissione legge successivamente il testo della prova estratta:

Prova n. 3)

CASO CLINICO N. 3: Paziente di 72 anni, anemia, discanalizzazione





Il Presidente spiega che la prova pratica consiste nell'analisi di un caso clinico rappresentato mediante la videoproiezione di immagini all'interno dell'aula di concorso. Le immagini vengono inoltre stampate su carta fotografica e consegnate a ciascun candidato.

Il Presidente, inoltre, avvisa i candidati che il tempo massimo loro concesso per lo svolgimento della prova è di 20 minuti, con inizio alle ore 10,05 e consegna entro le ore 10,25.

Durante lo svolgimento della prova rimangono nel locale i Componenti della Commissione Esaminatrice, il Segretario ed il personale di assistenza.

Terminata la prova, ciascuno dei candidati consegna la busta grande contenente la prova svolta, nonché la busta piccola contenente il cartoncino con i dati anagrafici.

Sulla medesima busta grande, al momento della consegna, il Presidente della Commissione Esaminatrice appone trasversalmente la propria firma, in modo che vi resti compreso il lembo di chiusura e la restante parte della busta. All'esterno della busta è indicata, altresì, la data di svolgimento della prova.

Entro le ore 10,25 tutti i candidati hanno consegnato il loro elaborato regolarmente chiuso in busta secondo le istruzioni fornite loro all'inizio della prova d'esame.

Gli elaborati vengono mescolati e raccolti in un plico che, debitamente sigillato e firmato sui lembi di chiusura dai Componenti della Commissione e dal Segretario, viene preso in custodia dal Segretario. A tali operazioni assistono gli ultimi quattro candidati presenti alla prova: la Dott.ssa D'Agostino Giulia, il Dott. Murgia Alessandro e il Dott. Goddi Antonio.



La seduta si chiude alle ore 10,45 e la Commissione Esaminatrice si aggiorna alle ore 11,00 per la correzione degli elaborati dei candidati presenti, presso la sede del Centro Professionale Lavoro Formazione di Via Piero della Francesca, sn, Cagliari.

Alle ore 11,00 la Commissione si riunisce per procedere alla correzione degli elaborati dei candidati.

Il Presidente, constatata l'integrità del plico contenente gli elaborati, procede all'apertura dello stesso, a rimescolare le buste chiuse e ad attribuire un numero progressivo da 1 a 54 alle buste contenenti l'elaborato di ciascun candidato. Vengono, altresì, numerati, man mano che le buste vengono aperte, gli elaborati in esse contenuti, nonché le buste piccole, in cui sono racchiusi i cartoncini bianchi recanti il nominativo del candidato. Dette buste piccole, al fine di garantire l'anonimato, restano chiuse fino alla conclusione della valutazione degli elaborati di tutti i candidati.

Si procede, quindi, alla lettura degli elaborati in ordine progressivo, al termine della quale, dopo attento esame, la Commissione attribuisce, collegialmente e con voto palese, il relativo punteggio, sulla base dei criteri di valutazione precedentemente individuati e riportati nel presente verbale.

I punteggi assegnati a ciascun elaborato sono indicati così come di seguito specificato:

  6



Numero elaborato	Voto prova pratica/30
1	30,000
2	25,000
3	21,000
4	28,000
5	28,000
6	30,000
7	29,000
8	24,000
9	21,000
10	25,000
11	22,000
12	25,000
13	28,000
14	27,000
15	22,000
16	21,000
17	30,000
18	29,000
19	30,000
20	25,000
21	30,000
22	26,000
23	28,000
24	23,000
25	21,000

AF

[Handwritten signature]



26	30,000
27	25,000
28	26,000
29	26,000
30	23,000
31	27,000
32	22,000
33	24,000
34	26,000
35	23,000
36	25,000
37	27,000
38	30,000
39	26,000
40	27,000
41	26,000
42	28,000
43	30,000
44	24,000
45	27,000
46	22,000
47	24,000
48	24,000
49	22,000
50	24,000
51	26,000
52	28,000
53	23,000



54	26,000
----	--------

La Commissione, ultimate le operazioni di valutazione, procede all'abbinamento del nominativo del candidato con il numero del relativo elaborato ed all'identificazione dei candidati stessi.

A tal fine, vengono aperte le buste piccole contenenti le generalità dei candidati; il numero riportato sulle buste piccole è indicato anche sul cartoncino inserito all'interno delle stesse.

I risultati della procedura descritta vengono registrati così come di seguito indicato:

Numero elaborato	Voto prova scritta/30	Candidato	Nato il
1	30,000	MURGIA ALESSANDRO	(05/05/1980)
2	25,000	PIGA GIORGIO	(04/12/1988)
3	21,000	MUSCAS ALESSANDRA	(09/07/1982)
4	28,000	ERBÌ ALESSIO	(31/10/1991)
5	28,000	PINNA GIULIA	(15/09/1991)
6	30,000	CAU RICCARDO	(30/09/1991)
7	29,000	CHERCHI GIULIA	(08/09/1992)
8	24,000	GODDI ANTONIO	(20/07/1993)
9	21,000	CATALANO LEONARDO	(25/07/1990)
10	25,000	PRUNEDDU GIULIA	(19/03/1992)
11	22,000	DESTRO FRANCESCO	(22/01/1989)
12	25,000	DEMURTAS LAURA	(04/06/1988)
13	28,000	MULAS VIOLANTE	(23/02/1992)
14	27,000	PIZZI ALDO	(24/02/1992)
15	22,000	CAPASSO NAZARENO	(13/03/1992)
16	21,000	RUM ROSSELLA FRANCESCA	(25/09/1979)
17	30,000	ONE TO SONIA	(12/11/1978)
18	29,000	RENÒ ELIO	(24/07/1990)

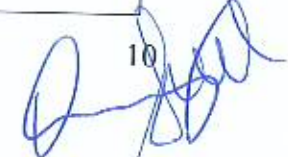

19	30,000	FARA ALBERTO	(23/12/1987)
20	25,000	DEMURU DILETTA ASSUNTA	(14/12/1993)
21	30,000	COSSU MICHELE	(23/12/1992)
22	26,000	ZUCCA SERENA	(27/04/1991)
23	28,000	FICHERA CARLA	(14/12/1991)
24	23,000	SINI MARCELLO	(18/04/1989)
25	21,000	MELIS ALESSANDRO	(25/09/1967)
26	30,000	DEPLANO LUCA	(04/09/1993)
27	25,000	BEBBERE CATERINA	(12/12/1983)
28	26,000	MURA GIULIA ILARIA CHIARA	(22/03/1979)
29	26,000	D'AGOSTINO GIULIA	(14/01/1990)
30	23,000	RAPONI AURORA	(28/07/1986)
31	27,000	OBINU MICHELE	(19/06/1989)
32	22,000	CAROTENUTO SERGIO	(22/05/1992)
33	24,000	ZEDDA SANDRO	(10/12/1969)
34	26,000	SERRA FRANCESCO	(22/01/1985)
35	23,000	CAREDDA GLORIA	(30/03/1992)
36	25,000	FLORE ANDREA GIOVANNI MARIA	(05/01/1991)
37	27,000	PINTUS ALESSANDRA	(17/04/1991)
38	30,000	OPERAMOLLA ANNUNZIATA	(20/05/1992)
39	26,000	BOI ELISA	(25/08/1989)
40	27,000	ZEDDA STEFANO	(24/12/1988)
41	26,000	CUCCURU SEBASTIANO	(27/12/1974)
42	28,000	SCALAS GIULIA	(23/01/1991)
43	30,000	PIRAS LUCA	(22/02/1993)

  10



44	24,000	IMPROTA ANTONIO	(20/12/1993)
45	27,000	PINNA MICHELA	(12/09/1991)
46	22,000	LAI ZELIA	(06/07/1975)
47	24,000	PANZERI CATERINA	(18/12/1989)
48	24,000	SANNIA STEFANO	(15/09/1981)
49	22,000	ARRU CHIARA DANIELA	(06/10/1986)
50	24,000	FENU ALBERTO	(20/01/1993)
51	26,000	PUDDU EMANUELA	(09/09/1982)
52	28,000	SALIS MARTA	(25/08/1988)
53	23,000	SCARPA MARCELLO	(27/01/1984)
54	26,000	MAZZOTTA ANDREA	(19/05/1988)

A conclusione della seduta, tenuto presente che possono essere ammessi alla prova orale i candidati che abbiano riportato nella prova pratica un punteggio non inferiore a 21/30, la Commissione stabilisce di ammettere/non ammettere alla prova orale i candidati come specificato nella tabella che segue:

Candidato	Nato il	Voto prova pratica/30	Esiti
ARRU CHIARA DANIELA	06/10/1986	22	Superata
BEBBERE CATERINA	12/12/1983	25	Superata
BOI ELISA	25/08/1989	26	Superata
CAPASSO NAZARENO	13/03/1992	22	Superata
CAREDDA GLORIA	30/03/1992	23	Superata
CAROTENUTO SERGIO	22/05/1992	22	Superata
CATALANO LEONARDO	25/07/1990	21	Superata
CAU RICCARDO	30/09/1991	30	Superata
CHERCHI GIULIA	08/09/1992	29	Superata
COSSU MICHELE	23/12/1992	30	Superata
CUCCURU SEBASTIANO	27/12/1974	26	Superata

11



D'AGOSTINO GIULIA	14/01/1990	26	Superata
DEMURTAS LAURA	04/06/1988	25	Superata
DEMURU DILETTA ASSUNTA	14/12/1993	25	Superata
DEPLANO LUCA	04/09/1993	30	Superata
DESTRO FRANCESCO	22/01/1989	22	Superata
ERBÌ ALESSIO	31/10/1991	28	Superata
FARA ALBERTO	23/12/1987	30	Superata
FENU ALBERTO	20/01/1993	24	Superata
FICHERA CARLA	14/12/1991	28	Superata
FLORE ANDREA GIOVANNI MARIA	05/01/1991	25	Superata
GODDI ANTONIO	20/07/1993	24	Superata
IMPROTA ANTONIO	20/12/1993	24	Superata
LAI ZELIA	06/07/1975	22	Superata
MAZZOTTA ANDREA	19/05/1988	26	Superata
MELIS ALESSANDRO	25/09/1967	21	Superata
MULAS VIOLANTE	23/02/1992	28	Superata
MURA GIULIA ILARIA CHIARA	22/03/1979	26	Superata
MURGIA ALESSANDRO	05/05/1980	30	Superata
MUSCAS ALESSANDRA	09/07/1982	21	Superata
OBINU MICHELE	19/06/1989	27	Superata
ONETO SONIA	12/11/1978	30	Superata
OPERAMOLLA ANNUNZIATA	20/05/1992	30	Superata
PANZERI CATERINA	18/12/1989	24	Superata
PIGA GIORGIO	04/12/1988	25	Superata
PINNA GIULIA	15/09/1991	28	Superata
PINNA MICHELA	12/09/1991	27	Superata
PINIUS ALESSANDRA	17/04/1991	27	Superata
PIRAS LUCA	22/02/1993	30	Superata

12



PIZZI ALDO	24/02/1992	27	Superata
PRUNEDDU GIULIA	19/03/1992	25	Superata
PUDDU EMANUELA	09/09/1982	26	Superata
RAPONI AURORA	28/07/1986	23	Superata
RENÒ ELIO	24/07/1990	29	Superata
RUM ROSSELLA FRANCESCA	25/09/1979	21	Superata
SALIS MARTA	25/08/1988	28	Superata
SANNIA STEFANO	15/09/1981	24	Superata
SCALAS GIULIA	23/01/1991	28	Superata
SCARPA MARCELLO	27/01/1984	23	Superata
SERRA FRANCESCO	22/01/1985	26	Superata
SINI MARCELLO	18/04/1989	23	Superata
ZEDDA SANDRO	10/12/1969	24	Superata
ZEDDA STEFANO	24/12/1988	27	Superata
ZUCCA SERENA	27/04/1991	26	Superata

L'esito della prova pratica sarà pubblicato sul sito web aziendale www.atssardegna.it, alla sezione "Bandi di Concorso e Selezioni", prima dell'espletamento della prova orale.

La seduta si chiude alle ore 13,45 e la Commissione si aggiorna al giorno 11.05.2022 alle ore 08,30 per l'espletamento della prova orale.

Il presente verbale, letto e confermato, viene sottoscritto come segue:

Presidente: Dott. Stefano Marcia

Componente: Dott.ssa Sabrina Giovine

Componente: Dott. Ilan Rosenberg

Segretario: Dott. ssa Anna Zurru