

Pubblico Concorso, per titoli ed esami, per la copertura a tempo indeterminato di n. 2 posti di Dirigente Medico di Oncologia da destinare all'ASL Ogliastra indetto con Determinazione Dirigenziale n. 2352 del 08/08/2023.

Prova scritta.

Criteri di valutazione:

- grado di conoscenza della materia;
- sviluppo logico dell'argomento;
- aderenza alla tematica oggetto della prova e livello di aggiornamento;
- chiarezza espositiva, proprietà terminologica e capacità di sintesi.

Prove non estratte:

Prova n. 1): EGFR come bersaglio terapeutico in oncologia medica;

Prova n. 3): Ruolo ed impiego dell'immunoterapia in oncologia medica.

Prova estratta:

Prova n. 2): Terapia di supporto palliativa: cure simultanee

Prova pratica.

Criteri di valutazione:

- padronanza della metodologia inerente l'argomento;
- chiarezza espositiva;
- proprietà terminologica;
- capacità di sintesi.

Prove non estratte:

Prova n. 1): Uomo di 75 anni in cura per carcinoma pancreatico, lamenta dolore addominale (6/10) in aumento, febbre fino a 38,5° da alcuni giorni. Obiettivamente: ittero.

- 1) Descrivere sommariamente i reperti principali visibili alle immagini TC fornite;
- 2) Descrivere eventuali ulteriori esami ed accertamenti diagnostici sulla base di quanto noto, indicando anche le motivazioni;
- 3) Ipotesi diagnostiche ed eventuali commenti conclusivi



Prova n. 2): Donna di 48 anni giunge in Pronto Soccorso per dolore addominale da alcuni giorni (8/10) e prevalentemente localizzato in fossa iliaca destra. Si associa febbre serotina. Viene richiesta consulenza oncologica.

- 1) Descrivere sommariamente i reperti principali visibili alle immagini TC fornite;
- 2) Descrivere eventuali ulteriori esami ed accertamenti diagnostici sulla base di quanto noto, indicando anche le motivazioni;
- 3) Ipotesi diagnostiche ed eventuali commenti conclusivi.

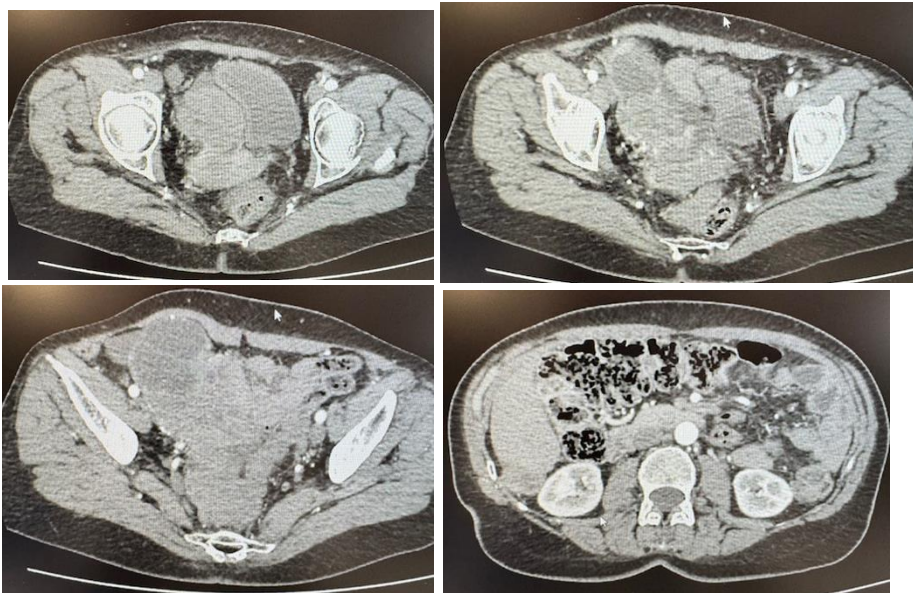

Prova estratta:

Prova n. 3): Donna di 55 anni con diagnosi di carcinoma mammario. Esegue TC SNC torace-addome di stadiazione che vi porta in visione. Riferisce dolori articolari diffusi.

- 1) Descrivere sommariamente i reperti principali visibili alle immagini TC fornite;
- 2) Descrivere eventuali ulteriori esami ed accertamenti diagnostici sulla base di quanto noto, indicando anche le motivazioni;
- 3) Ipotesi diagnostiche ed eventuali commenti conclusivi.

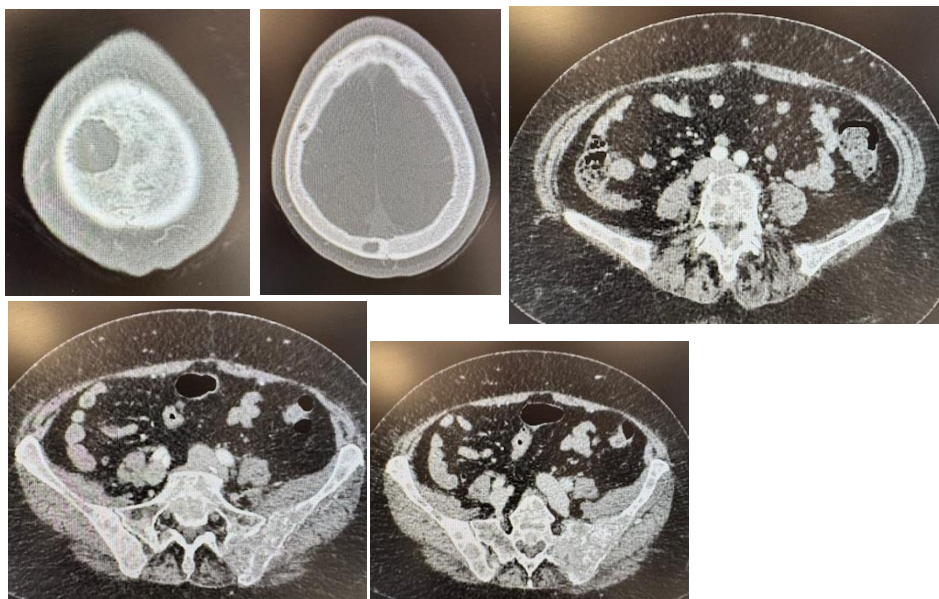

Prova orale.

Criteri di valutazione:

- grado di conoscenza dell'argomento;
- chiarezza espositiva;
- proprietà terminologica;
- capacità di sintesi.

Domande:

- 1) Inquadramento clinico e terapeutico per paziente affetto da tumore polmonare non a piccole cellule *oncogene-addicted*.
- 2) Inquadramento clinico e terapeutico per paziente affetto da tumore del colon-retto ras wild type (malattia metastatica, prima linea).

Il Responsabile del Procedimento
Dott.ssa Martina Carboni