

PUBBLICO CONCORSO UNIFICATO, PER TITOLI ED ESAMI, PER LA COPERTURA DI N. 1 POSTO DI COLLABORATORE TECNICO PROFESSIONALE – INGEGNERE CIVILE - AREA DEI PROFESSIONISTI DELLA SALUTE E DEI FUNZIONARI, DA DESTINARE ALLA ASL OGLIASTRA, INDETTO CON DETERMINAZIONE DIRIGENZIALE N. 2030 DEL 25 LUGLIO 2025.

Regole valutazione titoli
CARRIERA (max 15,000 punti)

arrotonda periodi superiori ai 15 gg a 1 mese

Cod.	Regola	Punti	x mesi	Tipo calcolo	Unità mis.	Omog.	Sovr.	% val.
100	Servizio prestato alle dipendenze di Aziende Sanitarie, Aziende Ospedaliere, Enti di cui agli artt. 21 e 22 del D.P.R. 27.03.2001, n. 220 e altre Pubbliche Amministrazioni nel profilo professionale messo a concorso o in qualifica corrispondente	1,200	12	PRC	mesi	Si	Si	100
101	Servizio reso nel corrispondente profilo professionale e in categoria inferiore rispetto a quella messa a concorso	0,600	12	PRC	mesi	Si	Si	100
102	Servizio prestato alle dipendenze di Case di Cura convenzionate o accreditate nel profilo professionale messo a concorso o in qualifica corrispondente	1,200	12	PRC	mesi	Si	Si	25
103	Effettivo servizio militare di leva, di richiamo alle armi, di ferma volontaria e di rafferma, prestati presso le forze armate ai sensi della Legge 66/2010 in mansioni riconducibili al profilo a concorso	1,200	12	PRC	mesi	Si	Si	100
104	Effettivo servizio militare di leva, di richiamo alle armi, di ferma volontaria e di rafferma, prestati presso le forze armate ai sensi della Legge 66/2010 e Servizio Civile in mansioni non riconducibili al profilo a concorso	0,600	12	PRC	mesi	Si	Si	100

ACCADEMICI E DI STUDIO (max 3,000 punti)

arrotonda periodi superiori ai 0 gg a 0 mesi

Cod.	Regola	Punti	x mesi	Tipo calcolo	Unità mis.	Omog.	Sovr.	% val.
200	Laurea specialistica/magistrale/vecchio ordinamento attinente al profilo a concorso (titolo non fatto valere come requisito di ammissione)	0,600	0	N	n.	No	No	100
201	Laurea triennale attinente al profilo a concorso (titolo non fatto valere come requisito di ammissione)	0,400	0	N	n.	No	No	100
202	Laurea specialistica/magistrale/vecchio ordinamento (punteggio attribuito al titolo fatto valere anche come requisito di ammissione)	0,200	0	N	n.	No	No	100
203	Master I livello attinente al profilo a concorso	0,200	0	N	n.	No	No	100
204	Master II livello attinente al profilo a concorso	0,300	0	N	n.	No	No	100
205	Dottorato di ricerca attinente al profilo a concorso	0,350	0	N	n.	No	No	100
206	Altra laurea in ingegneria non attinente al profilo a concorso	0,100	0	N	n.	No	No	100
207	Altro Diploma attinente al profilo a concorso	0,050	0	N	n.	No	No	100

PUBBLICAZIONI E TITOLI SCIENTIFICI (max 2,000 punti)

arrotonda periodi superiori ai 0 gg a 0 mesi

Cod.	Regola	Punti	x mesi	Tipo calcolo	Unità mis.	Omog.	Sovr.	% val.
300	Monografie /Capitoli di libri attinenti alla materia oggetto del concorso	0,200	0	N	n.	No	No	100
301	Lavori scientifici/Pubblicazioni in collaborazione su riviste	0,100	0	N	n.	No	No	100

	internazionali attinenti alla materia oggetto del concorso							
302	Lavori scientifici/Pubblicazioni in collaborazione su riviste nazionali attinenti alla materia oggetto del concorso	0,050	0	N	n.	No	No	100
303	Abstract/Poster/Comunicazioni attinenti alla materia oggetto del concorso	0,020	0	N	n.	No	No	100

CURRICULUM FORMATIVO E PROFESSIONALE (max 10,000 punti)

arrotonda periodi superiori ai 15 gg a 1 mese

Cod.	Regola	Punti	x mesi	Tipo calcolo	Unità mis.	Omog.	Sovr.	% val.
501	Corsi di aggiornamento, congressi, convegni, tavole rotonde e similari come auditore, in materie attinenti fino a 1 mese	0,010	0	N	n.	No	No	100
502	Corsi di aggiornamento, congressi, convegni, tavole rotonde e similari come auditore, in materie attinenti superiore a 1 mese e fino a 3 mesi	0,020	0	N	n.	No	No	100
503	Corsi di aggiornamento, congressi, convegni, tavole rotonde e similari come auditore ovvero corsi di formazione/perfezionamento presso Università o enti pubblici/privati in materie attinenti, superiori a tre mesi	0,050	0	N	n.	No	No	100
504	Corsi di aggiornamento, congressi, convegni, tavole rotonde e similari, come Relatore, in materie attinenti e accreditati ECM	0,040	0	N	n.	No	No	100
505	Corsi di aggiornamento, congressi, convegni, tavole rotonde e similari in materie attinenti con esame finale e/o accreditati ECM	0,030	0	N	n.	No	No	100
506	Master non universitari in materie attinenti	0,100	0	N	n.	No	No	100
507	Attività di Docenza in materie attinenti	0,005	0	EVE	ora	No	No	100
508	Servizio prestato presso Strutture Pubbliche in regime di libera professione, co.co.co., co.co.pro., nel profilo a concorso	0,400	12	N	mesi	Si	Si	100
509	Servizio prestato presso Strutture Private con rapporto di dipendenza, nel profilo a concorso	0,300	12	PRC	mesi	Si	Si	100
510	Servizio prestato presso Strutture Private in regime di libera professione, co.co.co., co.co.pro., nel profilo a concorso	0,200	12	N	mesi	Si	Si	100
511	Attività effettuata in qualità di ricercatore/borsista presso struttura pubblica o privata in materie attinenti	0,150	12	N	n.	Si	Si	100
999	Titolo non valutabile / non attinente	0,000	0	N	n.	No	No	100

Prova scritta

Criteri di valutazione:

- sul grado di conoscenza della materia;
- sullo sviluppo logico dell'argomento;
- sull'aderenza alla tematica oggetto della prova e livello di aggiornamento;
- sulla chiarezza espositiva, proprietà terminologica e capacità di sintesi.

PROVE NON ESTRATTE:

Prova n. 1):

Quesito

La Giunta Regionale, su proposta dell'Assessorato alla Sanità, ha deliberato il finanziamento per la ristrutturazione del reparto di degenza di Chirurgia del Presidio Ospedaliero (risalente agli anni '70) per un importo di euro 1.200.000.

Il candidato sviluppi i temi e gli aspetti tecnici utili alla redazione del Documento di Indirizzo alla Progettazione (DIP), adottando le proprie ipotesi di base, in conformità alle normative vigenti e applicabili, con particolare riferimento a:

- *Vincoli*
- *Iter edilizio autorizzativo*
- *Scelte progettuali*
- *Stima dei costi*
- *Definizione delle procedure di scelta del contraente per la realizzazione dell'opera finanziata.*

Prova n. 2):

Quesito

La Giunta Regionale, su proposta dell'Assessorato alla Sanità, ha deliberato il finanziamento per la ristrutturazione del Poliambulatorio (risalente agli anni '70) per realizzare una Casa di Comunità per un importo di euro 1.800.000.

Il candidato sviluppi i temi e gli aspetti tecnici utili alla redazione del Documento di Indirizzo alla Progettazione (DIP), adottando le proprie ipotesi di base, in conformità alle normative vigenti e applicabili, con particolare riferimento a:

- *Vincoli*
- *Iter edilizio autorizzativo*
- *Scelte progettuali*
- *Stima dei costi*
- *Definizione delle procedure di scelta del contraente per la realizzazione dell'opera finanziata.*

PROVA ESTRATTA:

Prova n. 3):

Quesito

La Giunta Regionale, su proposta dell'Assessorato alla Sanità, ha deliberato il finanziamento per la ristrutturazione del reparto di Terapia Intensiva del Presidio Ospedaliero (risalente agli anni '70) per un importo di euro 2.000.000.

Il candidato sviluppi i temi e gli aspetti tecnici utili alla redazione del Documento di Indirizzo alla Progettazione (DIP), adottando le proprie ipotesi di base, in conformità alle normative vigenti e applicabili, con particolare riferimento a:

- *Vincoli*
- *Iter edilizio autorizzativo*
- *Scelte progettuali*
- *Stima dei costi*
- *Definizione delle procedure di scelta del contraente per la realizzazione dell'opera finanziata.*

Prova pratica.

Criteri di valutazione:

- della padronanza della metodologia inerente l'argomento della prova;
- della chiarezza espositiva;
- della proprietà terminologica;
- della capacità di sintesi.

PROVE NON ESTRATTE:

PROVA N. 1)

Con riferimento alla planimetria sottostante, blocco operatorio di una chirurgia generale, il candidato proponga le destinazioni d'uso, evidenzi le dotazioni strutturali e impiantistiche di riferimento, eventuali norme applicabili e, se del caso, illustri criticità e conseguenti integrazioni e/o soluzioni alternative.

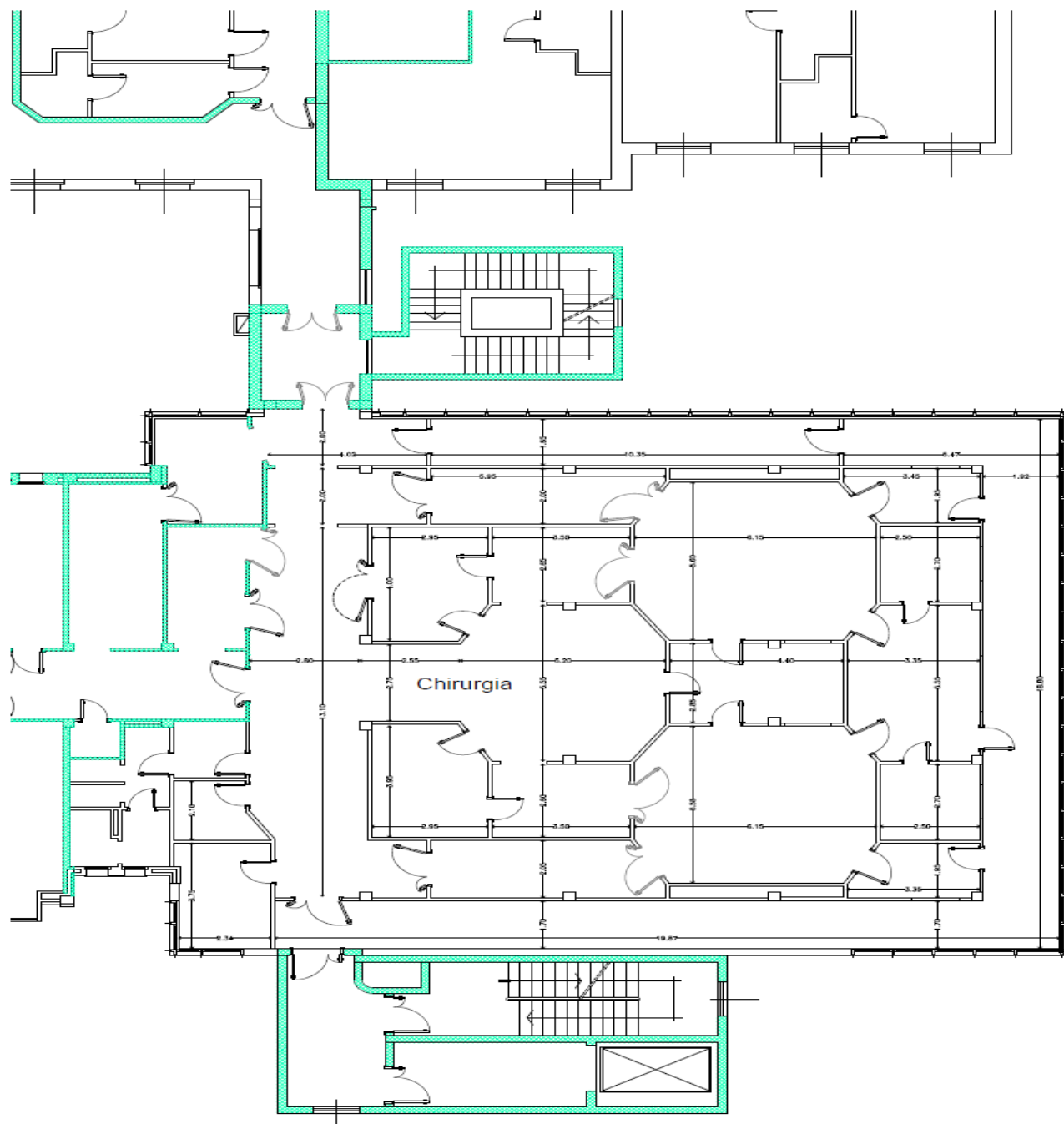

PROVA N.3)

Con riferimento alla planimetria sottostante, reparto di cardiologia e unita' di terapia intensiva cardiologica (UTIC), il candidato proponga le destinazioni d'uso, evidenzi le dotazioni strutturali e impiantistiche di riferimento, eventuali norme applicabili e, se del caso, illustri criticità e conseguenti integrazioni e/o soluzioni alternative.

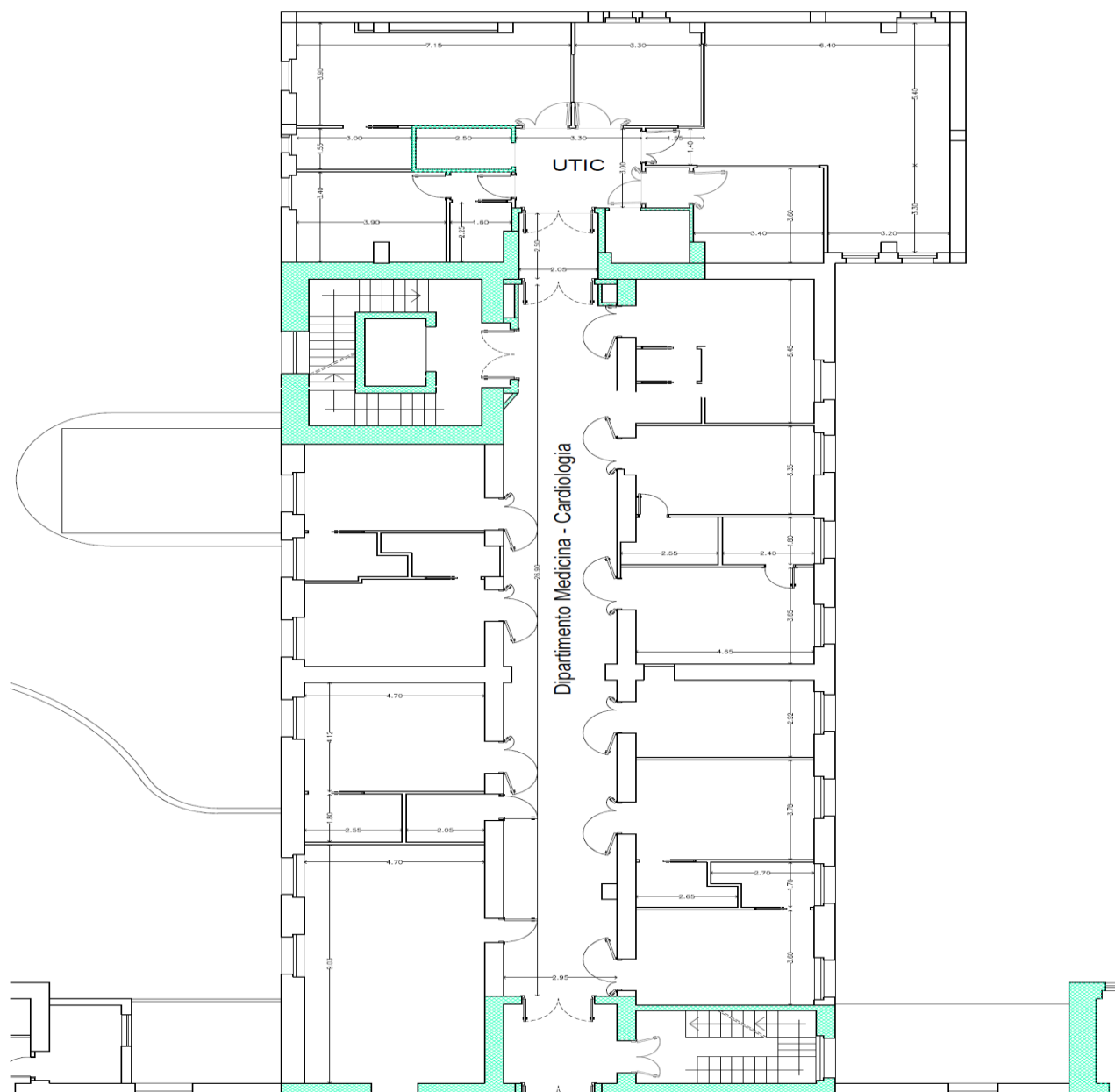

PROVA ESTRATTA:

PROVA N. 2)

Con riferimento alla planimetria sottostante, reparto di degenza di medicina, il candidato proponga le destinazioni d'uso, evidenzi le dotazioni strutturali e impiantistiche di riferimento, eventuali norme applicabili e, se del caso, illustri criticità e conseguenti integrazioni e/o soluzioni alternative.

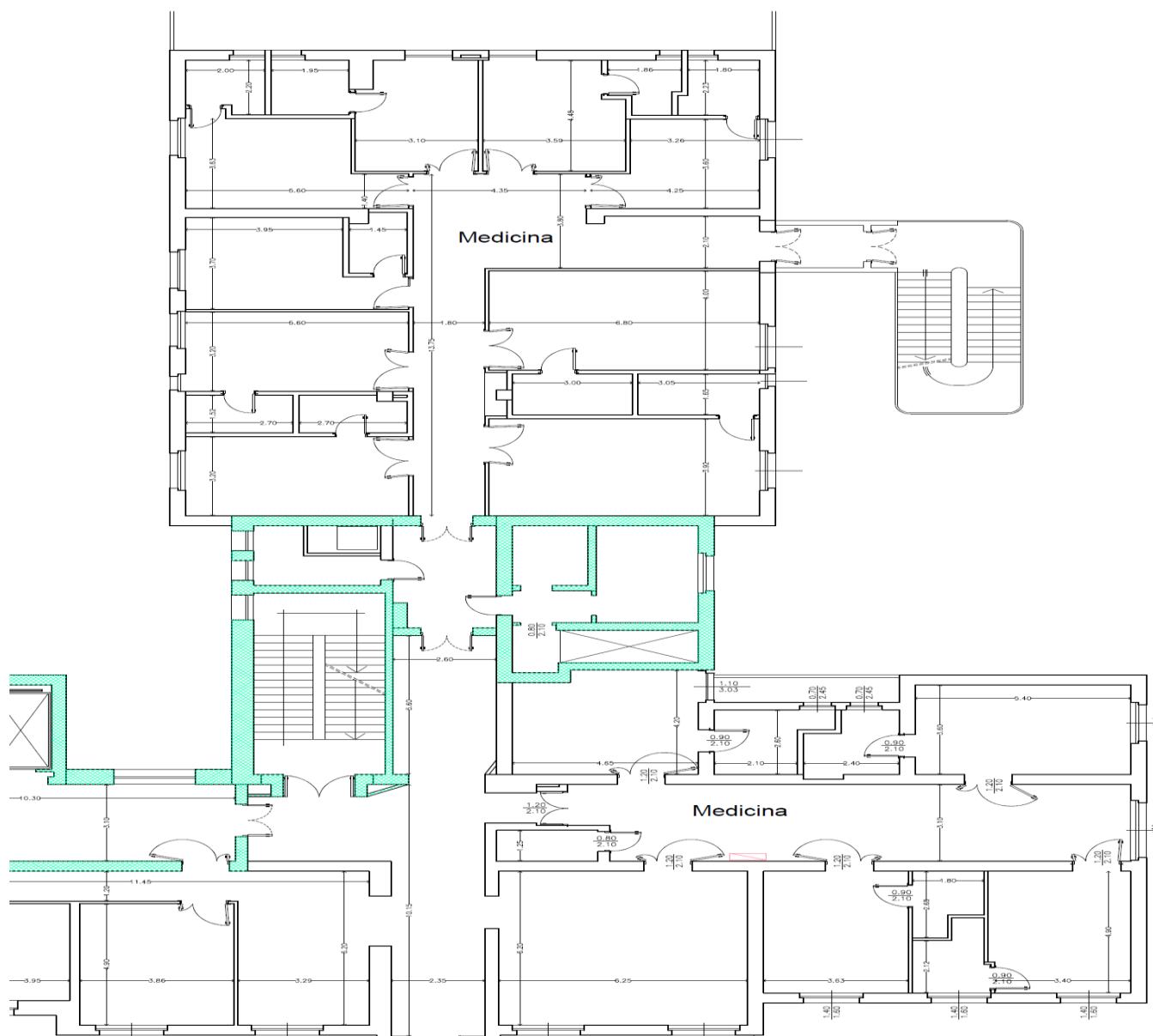

Prova orale.

Criteri di valutazione:

- padronanza dell'argomento;
- capacità di discussione;
- chiarezza espositiva e di comunicazione.

Domande estratte:

- 1) I livelli e i contenuti della progettazione secondo la normativa vigente e attività propedeutiche all'avvio della stessa*
- 4) Il RUP: normativa, nazionale e regionale, di riferimento applicabile per la nomina, i compiti e le funzioni*
- 5) Sistemi di protezione antincendio attiva e passiva, con esempi pratici nel contesto sanitario. normativa di riferimento.*

Domande non estratte:

- 2) Il coordinatore per la sicurezza: normativa di riferimento applicabile per la nomina, i compiti e le funzioni*
- 3) Il direttore dei lavori: normativa di riferimento applicabile per la nomina, i compiti e le funzioni*

Il Segretario del concorso
Dott.ssa Francesca Businco