

Pubblico Pubblico Concorso Unificato, per titoli ed esami, per la copertura a tempo indeterminato di n. 23 posti nel profilo di Dirigente Medico – disciplina Pediatria, per le esigenze delle diverse Aziende del SSR indetto con Determinazione Dirigenziale n. 3044 del 10/11/2025..

CARRIERA (max 10,000 punti)

arrotonda periodi superiori ai 15 gg a 1 mesi

Cod.	Regola	Punti	x mesi	Tipo calcolo	Unità mis.	Omog.	Sovr.	% val.
100	Periodo di formazione specialistica (Specializzazione), effettuato ai sensi del Decreto Legislativo n. 368/1999 nella disciplina o in disciplina equipollente	0,600	0	EVE	anno	No	No	100
101	Periodo di formazione specialistica (Specializzazione), effettuato ai sensi del Decreto Legislativo n. 368/1999 in disciplina affine	0,450	0	EVE	anno	No	No	100
102	Servizio nel livello dirigenziale a concorso o superiore nella disciplina, a tempo pieno	1,200	12	PRC	mesi	Si	Si	100
103	Servizio nel livello dirigenziale a concorso o superiore in disciplina affine, a tempo pieno	0,900	12	PRC	mesi	Si	Si	100
104	Servizio nel livello dirigenziale a concorso o superiore in altra disciplina, a tempo pieno	0,600	12	PRC	mesi	Si	Si	100
105	Servizio in altra posizione funzionale nella disciplina a concorso, a tempo pieno	0,600	12	PRC	mesi	Si	Si	100
106	Servizio in altra posizione funzionale in disciplina affine rispetto a quella a concorso, a tempo pieno	0,450	12	PRC	mesi	Si	Si	100
107	Servizio in altra posizione funzionale in altra disciplina rispetto a quella a concorso, a tempo pieno	0,300	12	PRC	mesi	Si	Si	100
108	Attività ambulatoriale interna nella disciplina	0,0006	0	EVE	ora	No	No	100
109	Attività ambulatoriale interna in disciplina affine	0,0005	0	EVE	ora	No	No	100
110	Attività ambulatoriale interna in altra disciplina	0,0003	0	EVE	ora	No	No	100
111	Servizio a tempo indeterminato quale medico presso Pubbliche Amministrazioni, compreso il servizio militare di leva, di richiamo alle armi, di ferma volontaria e di rafferma nelle varie qualifiche e secondo i rispettivi ordinamenti	0,500	12	PRC	mesi	Si	Si	100
112	Servizio prestato nella disciplina presso case di cura convenzionate o accreditate, con rapporto continuativo (valutato al 25% della sua durata)	1,000	12	PRC	mesi	Si	Si	25
113	Servizio prestato in disciplina affine presso case di cura convenzionate o accreditate, con rapporto continuativo (valutato al 25% della sua durata)	0,750	12	PRC	mesi	Si	Si	25
114	Servizio prestato in altra disciplina presso case di cura convenzionate o accreditate, con rapporto continuativo (valutato al 25% della sua durata)	0,500	12	PRC	mesi	Si	Si	25

ACCADEMICI E DI STUDIO (max 3,000 punti)

arrotonda periodi superiori ai 0 gg a 0 mesi

Cod.	Regola	Punti	x mesi	Tipo calcolo	Unità mis.	Omog.	Sovr.	% val.
200	Periodo di formazione specialistica (Specializzazione), effettuato ai sensi del Decreto Legislativo n. 257/1991, nella disciplina o in disciplina equipollente	0,500	0	EVE	anno	No	No	100
201	Periodo di formazione specialistica (Specializzazione), effettuato ai sensi del Decreto Legislativo n. 257/1991, in disciplina affine	0,375	0	EVE	anno	No	No	100
202	Altra specializzazione in disciplina equipollente	1,000	0	N	n.	No	No	100
203	Altra specializzazione in disciplina affine	0,500	0	N	n.	No	No	100
204	Altra specializzazione in altra disciplina	0,250	0	N	n.	No	No	100
205	Ulteriore specializzazione in disciplina equipollente	0,500	0	N	n.	No	No	100
206	Ulteriore specializzazione in disciplina affine	0,250	0	N	n.	No	No	100
207	Ulteriore specializzazione in altra disciplina	0,125	0	N	n.	No	No	100

208	Altra laurea attinente	0,500	0	N	n.	No	No	100
209	Master universitario I Livello in materie attinenti	0,200	0	N	n.	No	No	100
210	Master universitario II Livello in materie attinenti	0,300	0	N	n.	No	No	100
211	Dottorato di ricerca in materie attinenti	0,400	0	N	n.	No	No	100

PUBBLICAZIONI E TITOLI SCIENTIFICI (max 3,000 punti)

arrotonda periodi superiori ai 0 gg a 0 mesi

Cod.	Regola	Punti	x mesi	Tipo calcolo	Unità mis.	Omog.	Sovr.	% val.
300	Monografie/Capitoli di libri attinenti	0,200	0	N	n.	No	No	100
301	Lavori scientifici/Pubblicazioni in collaborazione su riviste internazionali attinenti	0,100	0	N	n.	No	No	100
302	Lavori scientifici/Pubblicazioni in collaborazione su riviste nazionali attinenti	0,050	0	N	n.	No	No	100
303	Abstract/Poster/Comunicazioni attinenti	0,020	0	N	n.	No	No	100

CURRICULUM FORMATIVO E PROFESSIONALE (max 4,000 punti)

arrotonda periodi superiori ai 15 gg a 1 mesi

Cod.	Regola	Punti	x mesi	Tipo calcolo	Unità mis.	Omog.	Sovr.	% val.
500	Corsi di aggiornamento, congressi, convegni, tavole rotonde e similari come auditore in materie attinenti sino a un mese	0,010	0	N	n.	No	No	100
501	Corsi di aggiornamento, congressi, convegni, tavole rotonde e similari come auditore in materie attinenti superiore a un mese e sino a tre mesi	0,020	0	N	n.	No	No	100
502	Corsi di aggiornamento, congressi, convegni, tavole rotonde e similari come auditore ovvero corsi di formazione/perfezionamento presso Università o enti pubblici/privati in materie attinenti superiori a tre mesi	0,050	0	N	n.	No	No	100
503	Corsi di aggiornamento, congressi, convegni, tavole rotonde e similari come relatore in materie attinenti	0,040	0	N	n.	No	No	100
504	Corsi di aggiornamento, congressi, convegni, tavole rotonde e similari in materie attinenti con esame finale o ECM	0,030	0	N	n.	No	No	100
505	Master non universitari in materie attinenti	0,100	0	N	n.	No	No	100
506	Attività di docenza in scuole a carattere universitario o istituti a carattere scientifico in materie attinenti	0,0003	0	EVE	ora	No	No	100
507	Attività di docenza in corsi di formazione privati in materie attinenti	0,0001	0	EVE	ora	No	No	100
508	Contratto di lavoro autonomo in qualità di medico presso struttura pubblica in materie attinenti	0,400	12	PRC	mesi	Si	Si	100
509	Contratto di lavoro autonomo in qualità di medico presso struttura privata in materie attinenti	0,200	12	PRC	mesi	Si	Si	100
510	Contratto di lavoro subordinato in qualità di medico (tempo determinato/indeterminato) presso struttura privata in materie attinenti	0,300	12	PRC	mesi	Si	Si	100
511	Attività effettuata in qualità di ricercatore/borsista presso struttura pubblica o privata in materie attinenti	0,150	12	PRC	mesi	Si	Si	100
512	Attività effettuata con rapporto convenzionale (guardia medica, emergenza territoriale, medicina dei servizi, MMG, PLS)	0,00017	0	EVE	ora	No	No	100
513	Attività effettuata con rapporto convenzionale (guardia medica, emergenza territoriale, medicina dei servizi, MMG, PLS)	0,250	12	N	mesi	Si	Si	100
599	Titolo da verificare	0,000	0	N	n.	No	No	100
600	Titolo non valutabile/non attinente	0,000	0	N	n.	No	No	100

Prova scritta.

Criteri di valutazione:

- grado di conoscenza della materia;
- sviluppo logico dell'argomento;
- aderenza alla tematica oggetto della prova e livello di aggiornamento;
- chiarezza espositiva, proprietà terminologica e capacità di sintesi.

Prove non estratte:

Prova n. 1 Le meningiti batteriche nel bambino: diagnosi, appropriatezza terapeutica, profilassi dei contatti e strategie di prevenzione vaccinale

Prova n. 2 Inquadramento clinico e gestione terapeutica della Malattia di Kawasaki

Prova estratta:

Prova n. 3 L'insufficienza respiratoria acuta nel bambino: valutazione clinica, indicazioni terapeutiche, organizzazione del percorso assistenziale

Prova pratica.

Criteri di valutazione:

- padronanza della metodologia inerente l'argomento;
- chiarezza espositiva;
- proprietà terminologica;
- capacità di sintesi.

Prove non estratte:

Prova n. 1 Commentare EGA

Emogasanalisi sg-venoso			
Valori gas ematici (37°)		Valori ossimetrici	
pH	7,297 * pH scale [7,320 - 7,420]	ctHB	13,1 g/dL [12,0 - 17,5]
pCO2	36,5 * mmHg [40,0 - 51,0]	sO2	81,0 % [40,0 - 70,0]
pO2	48,6 * mmHg [20,0 - 40,0]	FO2Hb	79,5 %
cHCO3(P)	17,8 mmol/L	FCO2Hb	1,1 %
cBase(B)	-7,9 mmol/L	FMetHb	0,8 %
cBase(Ecf)	-8,6 mmol/L	Valori elettroliti	
Valori metabolici		Na+	138,0 mEq/L [136,0 - 146,0]
Glucosio	54,0 * mg/dL [70,0 - 105,0]	K+	3,6 mEq/L [3,4 - 4,5]
Lattato	2,0 mmol/L [0,5 - 2,0]	Cl-	101,0 mEq/L [98,0 - 106,0]
Bilirubina	0,300 mg/dL	Ca2+	1,20 mmol/L [1,15 - 1,29]
		Gap anionico	19,6 mmol/L

Prova n. 3 Commentare RX

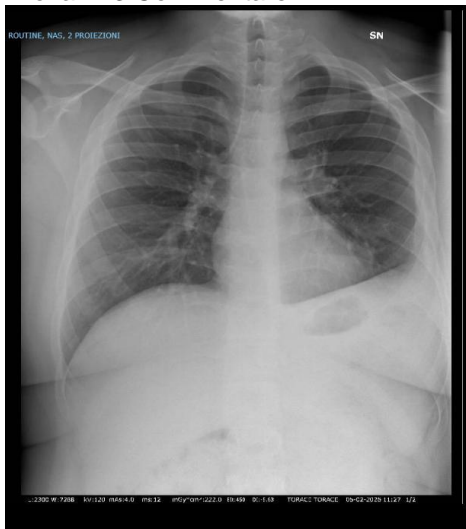

Prova estratta:

Prova n. 2 Commentare EGA

Stato: **ACCETTATO**
 Analisi: 11/03/2026 11:39:29
 Prelievo: 11/03/2026

Tipo campione: **Arterioso**
 Numero conto:
 Numero richiesta:
 Numero campione:
 Med
 ID Operat

Paziente
 ID:
 Cognome:
 Nome:
 Data di nascita:

Cartuccia
 Lotto N°: 251219C
 S/N: 00000000501377047
 Scadenza: 04/04/2026

Analizzatore
 Modello: GEM® Premier 5000
 Area: LANU-PS
 Nome: LANU-PS
 S/N: 20064958

Risultati	Crit.	Riferimento		Crit.	
		Basso	Alto		
Misurati (37.0°C)					
pH	7.03	[--	--	--	--]
pCO ₂	6 mmHg	[--	--	--	--]
pO ₂	130 mmHg	[--	--	--	--]
Na ⁺	131 mmol/L	[--	--	--	--]
K ⁺	3.9 mmol/L	[3.5	4.5	--	--]
Cl ⁻	103 mmol/L	[--	--	--	--]
Ca ⁺⁺	5.29 mg/dL	[--	--	--	--]
Hct	42 %	[--	--	--	--]
Glu	> 685 mg/dL	[--	--	--	--]
Lac	3.1 mmol/L	[--	--	--	--]
CO-Ossimetro					
tHb	13.7 g/dL	[--	--	--	--]
O ₂ Hb	97.6 %	[--	--	--	--]
COHb	1.1 %	[--	--	--	--]
MetHb	0.9 %	[--	--	--	--]
HHb	0.4 %	[--	--	--	--]
sO ₂	99.6 %	[--	--	--	--]
Derivati					
TCO ₂	1.8 mmol/L	[--	--	--	--]
BEecf	-29.2 mmol/L	[--	--	--	--]
BE(B)	-26.9 mmol/L	[--	--	--	--]
AG	30 mmol/L	[--	--	--	--]
P/F Ratio	619 mmHg	[--	--	--	--]
pAO ₂	142 mmHg	[--	--	--	--]
HCO ₃ ⁻ (c)	1.6 mmol/L	[--	--	--	--]
HCO ₃ ⁻ std	4.0 mmol/L	[--	--	--	--]
mOsm	incalc mmol/L	[--	--	--	--]

> < Oltre limite di misura

Altre Informazioni

Inseriti

Temp 37.0 °C

O2 / Vent

FIO₂ 21.0 %

Prova orale.

Criteri di valutazione:

- grado di conoscenza dell'argomento;
- chiarezza espositiva;
- proprietà terminologica;
- capacità di sintesi.

- 1 Shock
- 2 Celiachia: diagnosi e follow-up
- 3 Febbre nel bambino: approccio diagnostico
- 4 Diabete mellito tipo 1: gestione e complicanze
- 5 Rianimazione neonatale in sala parto
- 6 Asma bronchiale: linee guida e gestione
- 7 Convulsioni febbrili
- 8 Bronchiolite acuta
- 9 Anemia in età pediatrica
- 10 Sindrome nefrosica
- 11 Chetoacidosi diabetica
- 12 Infezioni delle vie urinarie
- 13 Artrite idiopatica giovanile
- 14 Ittero neonatale
- 15 Allergia alimentare
- 16 Maltrattamento e abuso minorile
- 17 Polmoniti comunitarie in età pediatrica
- 18 Screening neonatali obbligatori in Italia
- 19 Epilessia nel bambino
- 20 Sindrome emolitica uremica
- 21 Dermatite atopica
- 22 Trauma cranico
- 23 Sepsi neonatale precoce e tardiva
- 24 Obesità infantile: prevenzione e trattamento
- 25 Scompenso cardiaco in età pediatrica
- 26 Meningiti batteriche
- 27 Sincope in età pediatrica
- 28 Paralisi cerebrali infantili
- 29 Glomerulonefriti acute
- 30 Encefaliti
- 31 Pubertà precoce e ritardata
- 32 Cefalea nel bambino e nell'adolescente
- 33 Malattie infiammatorie croniche intestinali
- 34 Linfadenopatie nel bambino
- 35 Anafilassi: riconoscimento e trattamento
- 36 Peritonite acuta
- 37 Emofilia
- 38 Scroto acuto
- 39 Encefalopatia ipossico-ischemica
- 40 Fibrosi cistica: gestione multidisciplinare
- 41 Leucemie acute pediatriche
- 42 Rinite allergica
- 43 Enuresi notturna
- 44 Piastrinopenia immune
- 45 Floppy Infant
- 46 Soffio cardiaco nel bambino
- 47 Bassa statura: inquadramento diagnostico
- 48 Tubercolosi in età pediatrica
- 49 Ustioni
- 50 Ipotiroidismo congenito
- 51 Esantemi infettivi
- 52 Insufficienza respiratoria acuta
- 53 Disturbi psichiatrici in adolescenza
- 54 Sindrome da distress respiratorio nel neonato

55	Ipertensione arteriosa nel bambino
56	Febbre reumatica
57	Vomito e diarrea acuta
58	tosse cronica
59	Trasfusioni in età pediatrica
60	Addome acuto in chirurgia pediatrica
61	Disturbi del comportamento alimentare in età pediatrica
62	COVID-19 e MIS-C
63	Valutazione dell'accrescimento staturo-ponderale
64	Stipsi
65	Terapia del dolore in età pediatrica
66	APLV
67	Sepsi in età pediatrica
68	Cause di aumento delle transaminasi
69	Stato di Male epilettico
70	Otiti ricorrenti
71	Trauma maggiore nel bambino
72	Allattamento al seno: promozione e criticità
73	Malattie autoinfiammatorie
74	Glucosio e ipoglicemia neonatale
75	Febbre di origine sconosciuta
76	Disturbi elettrolitici nel bambino
77	Nutrizione nel prematuro
78	Continuità assistenziale nelle patologie croniche
79	SIDS – ALTE-BRUE
80	Intossicazione da paracetamolo
81	Inalazione da corpo estraneo
82	Ingestione di disk battery
83	MAS
84	Versamenti pleurici
85	Emoglobinopatie
86	Malattia di Kawasaki
87	Vasculiti
88	Accesso intraosseo
89	Assistenza al neonato in sala parto
90	Pericarditi

Il Responsabile del Procedimento
Dott. Matteo Firinu