

Publico Concorso unificato, per titoli ed esami, per la copertura a tempo indeterminato, per le esigenze delle diverse Aziende del SSR, per n. 22 posti di Dirigente Medico – disciplina Radiodiagnostica, indetto con Determinazione Dirigenziale n. 3238 del 26/11/2025

Regole valutazione titoli

Titoli di carriera		arrotonda periodi superiori ai 15 gg a 1 mese						
Cod.	Regola	Punti	x mesi	Tipo calcolo	Unità mis.	Omog.	Sovr.	% val.
100	Periodo di formazione specialistica (Specializzazione), effettuato ai sensi del Decreto Legislativo n. 368/1999 nella disciplina o in disciplina equipollente	0,600	0	EVE	anno	No	No	100
101	Periodo di formazione specialistica (Specializzazione), effettuato ai sensi del Decreto Legislativo n. 368/1999 in disciplina affine	0,450	0	EVE	anno	No	No	100
102	Servizio nel livello dirigenziale a concorso o superiore nella disciplina, a tempo pieno	1,200	12	PRC	mesi	Si	Si	100
103	Servizio nel livello dirigenziale a concorso o superiore in disciplina affine, a tempo pieno	0,900	12	PRC	mesi	Si	Si	100
104	Servizio nel livello dirigenziale a concorso o superiore in altra disciplina, a tempo pieno	0,600	12	PRC	mesi	Si	Si	100
105	Servizio in altra posizione funzionale nella disciplina a concorso, a tempo pieno	0,600	12	PRC	mesi	Si	Si	100
106	Servizio in altra posizione funzionale in disciplina affine rispetto a quella a concorso, a tempo pieno	0,450	12	PRC	mesi	Si	Si	100
107	Servizio in altra posizione funzionale in altra disciplina rispetto a quella a concorso, a tempo pieno	0,300	12	PRC	mesi	Si	Si	100
108	Attività ambulatoriale interna nella disciplina	0,0006	0	EVE	ora	No	No	100
109	Attività ambulatoriale interna in disciplina affine	0,0005	0	EVE	ora	No	No	100
110	Attività ambulatoriale interna in altra disciplina	0,0003	0	EVE	ora	No	No	100
111	Servizio a tempo indeterminato quale medico presso Pubbliche Amministrazioni, compreso il servizio militare di leva, di richiamo alle armi, di ferma volontaria e di rafferma nelle varie qualifiche e secondo i rispettivi ordinamenti	0,500	12	PRC	mesi	Si	Si	100
112	Servizio prestato nella disciplina presso case di cura convenzionate o accreditate, con rapporto continuativo (valutato al 25% della sua durata)	1,000	12	PRC	mesi	Si	Si	25
113	Servizio prestato in disciplina affine presso case di cura convenzionate o accreditate, con rapporto continuativo (valutato al 25% della sua durata)	0,750	12	PRC	mesi	Si	Si	25
114	Servizio prestato in altra disciplina presso case di cura convenzionate o accreditate, con rapporto continuativo (valutato al 25% della sua durata)	0,500	12	PRC	mesi	Si	Si	25
Accademici e di Studio (max 3,000 punti)		Arrotonda periodi superiori ai 0 gg a 0 mesi						
Cod.	Regola	Punti	x mesi	Tipo calcolo	Unità mis.	Omog.	Sovr.	% val.
200	Periodo di formazione specialistica (Specializzazione), effettuato ai sensi del Decreto Legislativo n. 257/1991, nella disciplina o in disciplina equipollente	0,500	0	EVE	anno	No	No	100
201	Periodo di formazione specialistica (Specializzazione), effettuato ai sensi del Decreto Legislativo n. 257/1991, in	0,375	0	EVE	anno	No	No	100

Dipartimento Risorse Umane SC Ricerca e Selezione del Personale per le Aziende del SSR

	disciplina affine							
202	Altra specializzazione in disciplina equipollente	1,000	0	N	n.	No	No	100
203	Altra specializzazione in disciplina affine	0,500	0	N	n.	No	No	100
204	Altra specializzazione in altra disciplina	0,250	0	N	n.	No	No	100
205	Ulteriore specializzazione in disciplina equipollente	0,500	0	N	n.	No	No	100
206	Ulteriore specializzazione in disciplina affine	0,250	0	N	n.	No	No	100
207	Ulteriore specializzazione in altra disciplina	0,125	0	N	n.	No	No	100
208	Altra laurea attinente	0,500	0	N	n.	No	No	100
209	Master universitario I Livello in materie attinenti	0,200	0	N	n.	No	No	100
210	Master universitario II Livello in materie attinenti	0,300	0	N	n.	No	No	100
211	Dottorato di ricerca in materie attinenti	0,400	0	N	n.	No	No	100

Publicazioni e Titoli Scientifici (Max 3,000 Punti)

Arrotonda periodi superiori ai 0 gg a 0 mesi

Cod.	Regola	Punti	x mesi	Tipo calcolo	Unità mis.	Omog.	Sovr.	% val.
300	Monografie/Capitoli di libri attinenti	0,200	0	N	n.	No	No	100
301	Lavori scientifici/Pubblicazioni in collaborazione su riviste internazionali attinenti	0,100	0	N	n.	No	No	100
302	Lavori scientifici/Pubblicazioni in collaborazione su riviste nazionali attinenti	0,050	0	N	n.	No	No	100
303	Abstract/Poster/Comunicazioni attinenti	0,020	0	N	n.	No	No	100

Curriculum Formativo e Professionale (max 4,000 punti)

Arrotonda periodi superiori ai 15 gg a 1 mesi

Cod.	Regola	Punti	x mesi	Tipo calcolo	Unità mis.	Omog.	Sovr.	% val.
500	Corsi di aggiornamento, congressi, convegni, tavole rotonde e similari come auditore in materie attinenti sino a un mese	0,010	0	N	n.	No	No	100
501	Corsi di aggiornamento, congressi, convegni, tavole rotonde e similari come auditore in materie attinenti superiore a un mese e sino a tre mesi	0,020	0	N	n.	No	No	100
502	Corsi di aggiornamento, congressi, convegni, tavole rotonde e similari come auditore ovvero corsi di formazione/perfezionamento presso Università o enti pubblici/privati in materie attinenti superiori a tre mesi	0,050	0	N	n.	No	No	100
503	Corsi di aggiornamento, congressi, convegni, tavole rotonde e similari come relatore in materie attinenti	0,040	0	N	n.	No	No	100
504	Corsi di aggiornamento, congressi, convegni, tavole rotonde e similari in materie attinenti con esame finale o ECM	0,030	0	N	n.	No	No	100
505	Master non universitari in materie attinenti	0,100	0	N	n.	No	No	100
506	Attività di docenza in scuole a carattere universitario o istituti a carattere scientifico in materie attinenti	0,0003	0	EVE	ora	No	No	100
507	Attività di docenza in corsi di formazione privati in materie attinenti	0,0001	0	EVE	ora	No	No	100
508	Contratto di lavoro autonomo in qualità di medico presso struttura pubblica in materie attinenti	0,400	12	PRC	mesi	Si	Si	100
509	Contratto di lavoro autonomo in qualità di medico presso struttura privata in materie attinenti	0,200	12	PRC	mesi	Si	Si	100
510	Contratto di lavoro subordinato in qualità di medico (tempo determinato/indeterminato) presso struttura privata in	0,300	12	PRC	mesi	Si	Si	100

Dipartimento Risorse Umane
 SC Ricerca e Selezione del Personale per le Aziende del SSR

	materie attinenti							
511	Attività effettuata in qualità di ricercatore/borsista presso struttura pubblica o privata in materie attinenti	0,150	12	PRC	mesi	Si	Si	100
512	Attività effettuata con rapporto convenzionale (guardia medica, emergenza territoriale, medicina dei servizi, MMG)	0,00017	0	EVE	ora	No	No	100
513	Attività effettuata con rapporto convenzionale (guardia medica, emergenza territoriale, medicina dei servizi, MMG)	0,250	12	PRC	mesi	Si	Si	100
600	Titolo non valutabile/non attinente	0,000	0	N	n.	No	No	100

Prova scritta.

Criteri di valutazione:

- grado di conoscenza della materia;
- sviluppo logico dell'argomento;
- aderenza alla tematica oggetto della prova e livello di aggiornamento;
- chiarezza espositiva, proprietà terminologica e capacità di sintesi.

Prove non estratte:

Prova n. 1: Ruolo della diagnostica per immagini nell'addome acuto: scelta degli esami radiologici e principali quadri patologici;

Prova n. 3: Diagnostica per immagini delle masse mediastiniche: inquadramento per compartimenti e principali diagnosi differenziali

Prova estratta:

Prova n. 2: Diagnostica per immagini delle principali lesioni focali epatiche maligne: criteri di caratterizzazione e implicazioni cliniche.

Prova pratica.

Criteri di valutazione:

- padronanza della metodologia inerente l'argomento;
- chiarezza espositiva;
- proprietà terminologica;
- capacità di sintesi.

Prove non estratte:

Prova n. 2

CASO CLINICO 2

Storia clinica

Uomo di 68 anni

Comparsa di subittero sclerale associato a dolore epigastrico irradiato al dorso da circa un mese.

Esami di laboratorio:

Incremento della Bilirubina prevalentemente diretta, della fosfatasi alcalina e delle GGT.

Ecografia addome di PS:

Idrope della colecisti con dilatazione delle VB di ndd.

Domande

1. Qual è il sospetto clinico principale?
2. Che esame/i radiologici prescrivereste?

3. Come impostereste l'eventuale esame radiologico?
4. Stilare un referto con ipotesi diagnostica e prosecuzione iter.

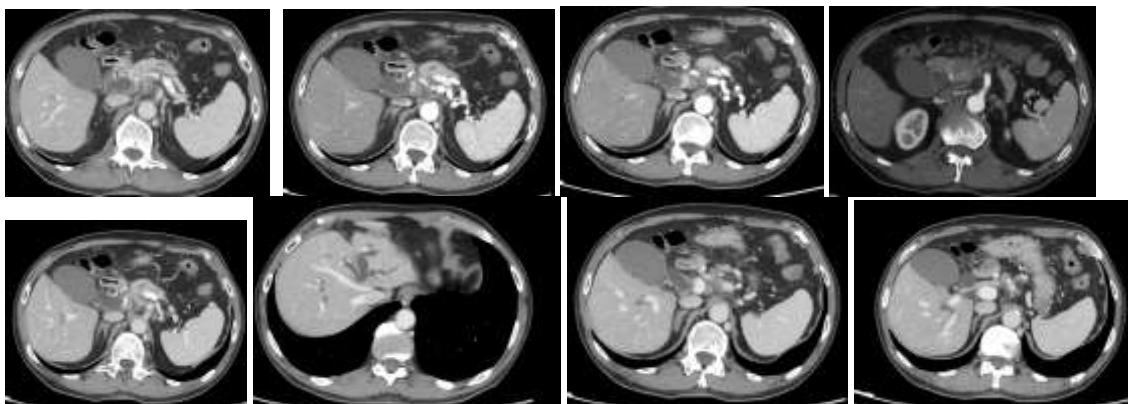
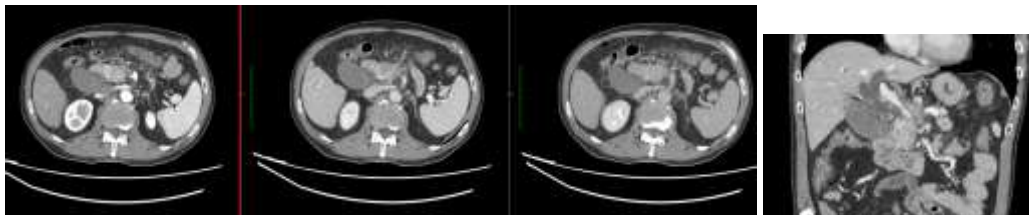

Prova n. 3

CASO CLINICO 3

Storia clinica

Donna di 24 anni

Investita mentre attraversava la strada.

Arriva in PS immobilizzata con ambulanza medicalizzata

Domande

1. Qual è il sospetto clinico principale?
2. Che esame/i radiologico/i prescrivereste?
3. Come impostereste l'eventuale esame?
4. Stilare un referto con ipotesi diagnostica e prosecuzione iter.

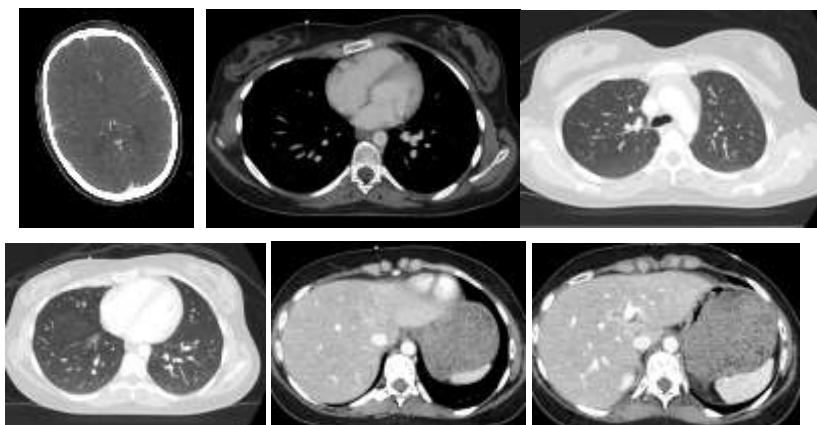

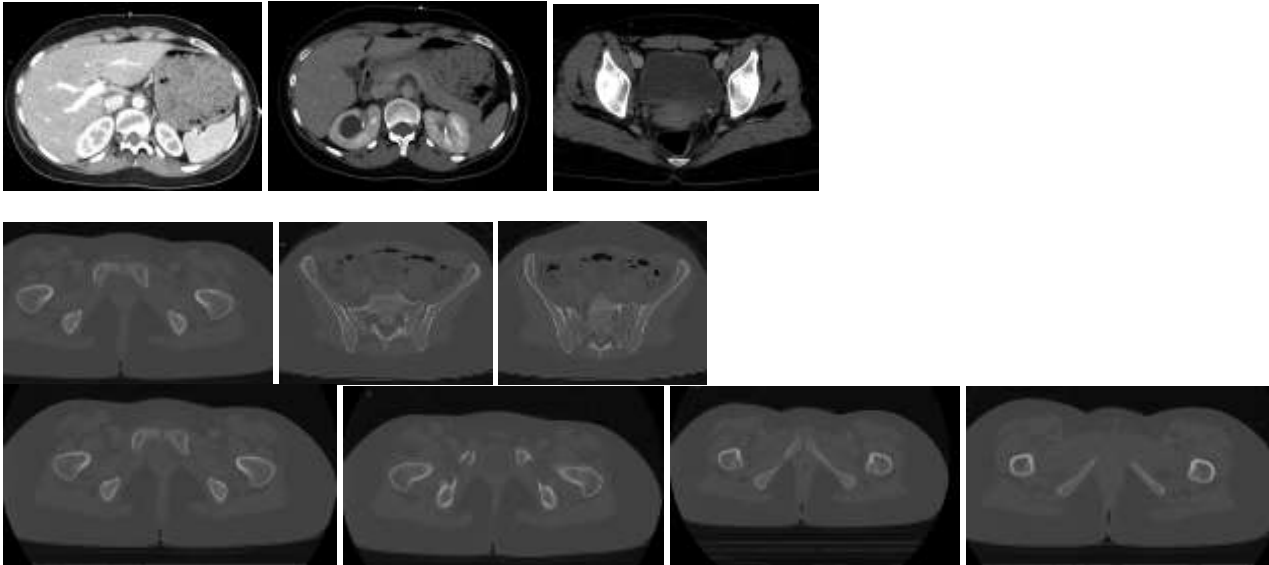

Prova estratta:
Prova n. 1

CASO CLINICO 1

Storia clinica

Uomo di 63 anni

Calo ponderale: -10 kg in 3 mesi

Disfagia per solidi (progressiva)

Nausea da circa 1 mese

Ecografia addome:

Nodulo epatico ipoecogeno 15 mm (S3)

Domande

1. Qual è il sospetto clinico principale?
2. Che esame/i radiologici prescrivereste?
3. Come impostereste l'eventuale esame radiologico?
4. Stilare un referto con ipotesi diagnostica e prosecuzione iter.

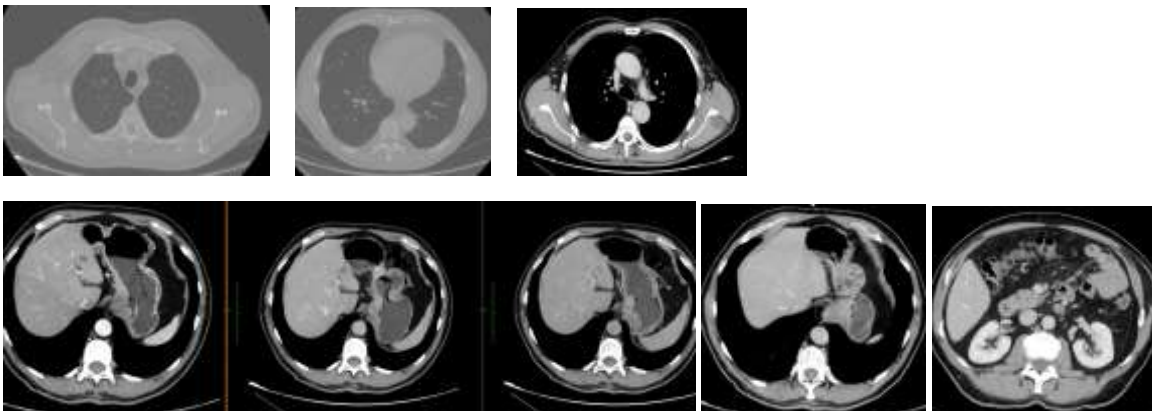

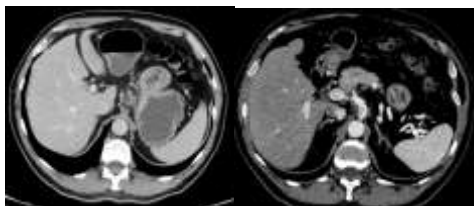

Prova orale.

Criteri di valutazione:

- grado di conoscenza dell'argomento;
- chiarezza espositiva;
- proprietà terminologica;
- capacità di sintesi.

Domande:

1. Approccio diagnostico al nodulo polmonare
2. Gestione del GGO
3. Ruolo della PET-TC nel nodulo polmonare
4. Pattern alveolare vs interstiziale in HRCT
5. Polmonite: ruolo imaging
6. Fibrosi polmonare: criteri radiologici
7. Embolia polmonare: imaging
8. Tumore polmonare NSLCL: stadiazione
9. Trauma toracico: ruolo imaging
10. Sarcoidosi polmonare
11. Masse mediastiniche: approccio
12. Compartimenti mediastinici
13. Timoma vs linfoma: differenze imaging
14. Adenopatie mediastiniche
15. Ischemia critica arti inferiori: imaging
16. Appendicite acuta: imaging
17. Diverticolite acuta: diagnosi radiologica
18. Occlusione intestinale: diagnosi radiologica
19. Ileo paralitico vs meccanico
20. Perforazione intestinale: imaging
21. Ischemia intestinale
22. Neoplasie benigne e maligne del surrene: imaging (**NON ESTRATTA**)
23. Nodulo solido renale: imaging
24. Lesioni cistiche renali
25. Stadiazione tumore renale
26. Neoplasie solide del pancreas: imaging
27. Neoplasie cistiche del pancreas: imaging
28. RM Prostata multiparametrica
29. Pancreatite acuta: imaging
30. Pancreatite cronica: imaging
31. Colecistite acuta: imaging
32. Colangite: imaging
33. Stroke ischemico: imaging

34. Trauma cranico: imaging
35. Tumori cerebrali primitivi: imaging
36. Metastasi encefaliche: imaging pre e post RT
37. Traumi del ginocchio
38. Condropatia Ginocchio
39. Cuffia dei rotatori spalla: imaging
40. Osteomielite: imaging
41. Tumori ossei benigni: approccio radiologico
42. Tumori ossei maligni primitivi: approccio radiologico
43. Imaging nel politrauma
44. Ecografia FAST: indicazioni
45. Urgenze addominali non traumatiche
46. Reazioni avverse mdc iodati
47. Linee guida mdc iodati
48. Nefropatia da contrasto
49. Quando evitare il mdc
50. Whole body TC-RM: indicazioni e tecnica d'esame
51. Aneurismi viscerali: imaging
52. Ittero ostruttivo
53. Idronefrosi
54. Spondilodisciti: imaging
55. Fratture vertebrali: imaging
56. Criteri Recist
57. Criteri mRecist
58. Colonscopia TC: indicazioni e tecnica d'esame
59. Entero TC-RM: indicazioni e tecnica d'esame
60. Ernie discali: imaging
61. Neoplasie ghiandole salivari maggiori
62. Varicocele maschile e femminile: diagnostica per immagini
63. Imaging TSA
64. Angio TC Aorta Addominale: indicazioni e tecnica d'esame
65. Sanguinamenti tratto GI superiore: approccio clinico radiologico
66. Sanguinamenti tratto GI inferiore: approccio clinico radiologico
67. Traumi splenici: imaging
68. Fibrosi retroperitoneale: imaging e DD
69. Imaging di SM e malattie demielinizzanti
70. Patologia dell'angolo ponto cerebellare
71. Imaging delle meningoencefaliti

Il Responsabile del Procedimento
Dott.ssa Anna Zurru